ПЕДАГОГИЧЕСКИЙ РЕПЕРТУАР АККОРДЕОНИСТА

ДЛЯ МУЗЫКАЛЬНЫХ УЧИЛИЩ

Выпуск 3

МУЗЫКА · МОСКВА

ПЕДАГОГИЧЕСКИЙ РЕПЕРТУАР АККОРДЕОНИСТА

ДЛЯ МУЗЫКАЛЬНЫХ УЧИЛИЩ

Выпуск 3

Составление
и исполнительская редакция
М. Двилянского

ИЗДАТЕЛЬСТВО МУЗЫКА МОСКВА 1969

СКЕРЦО

Д. КАБАЛЕВСКИЙ

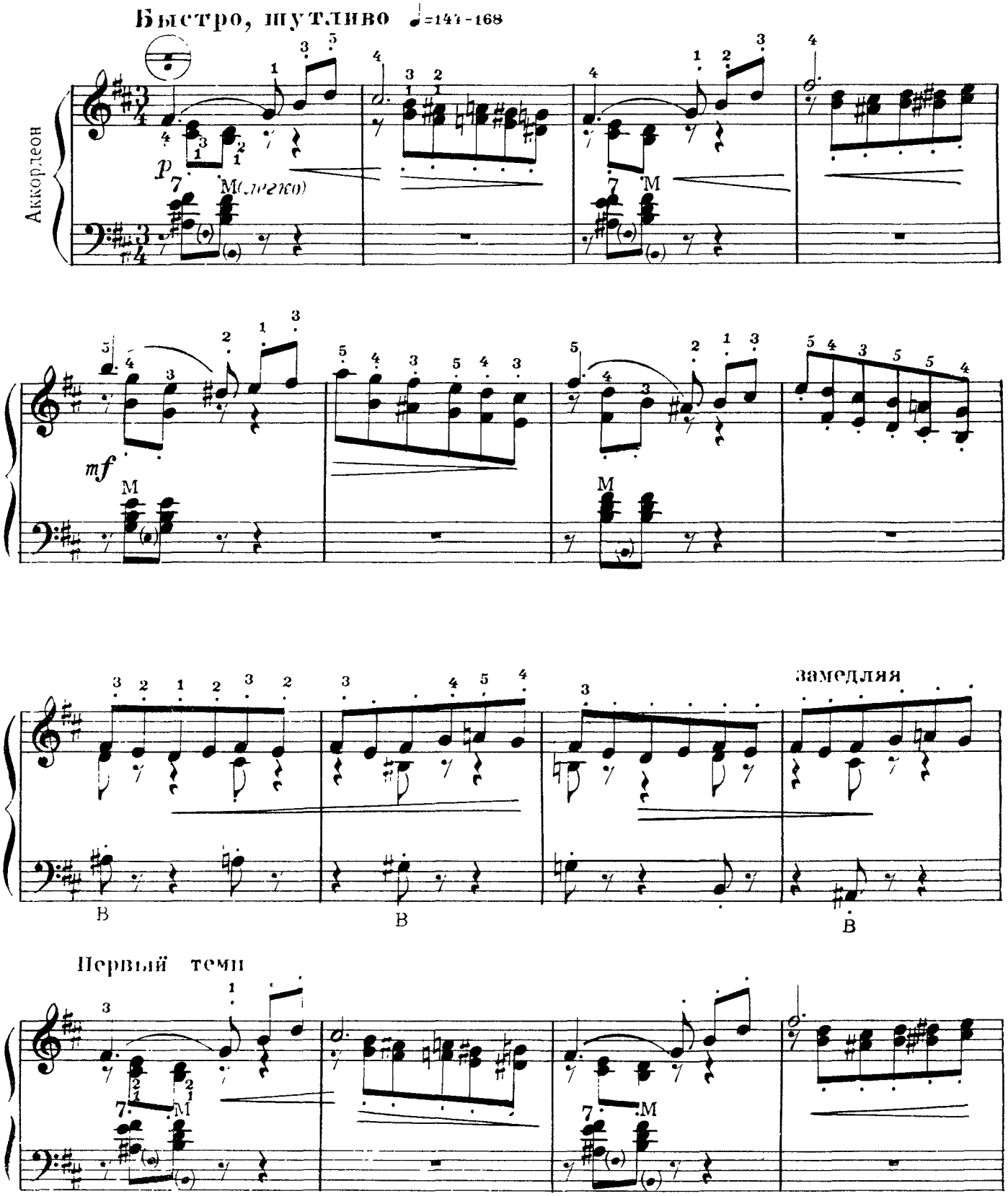

Ноты: Ale07.ru

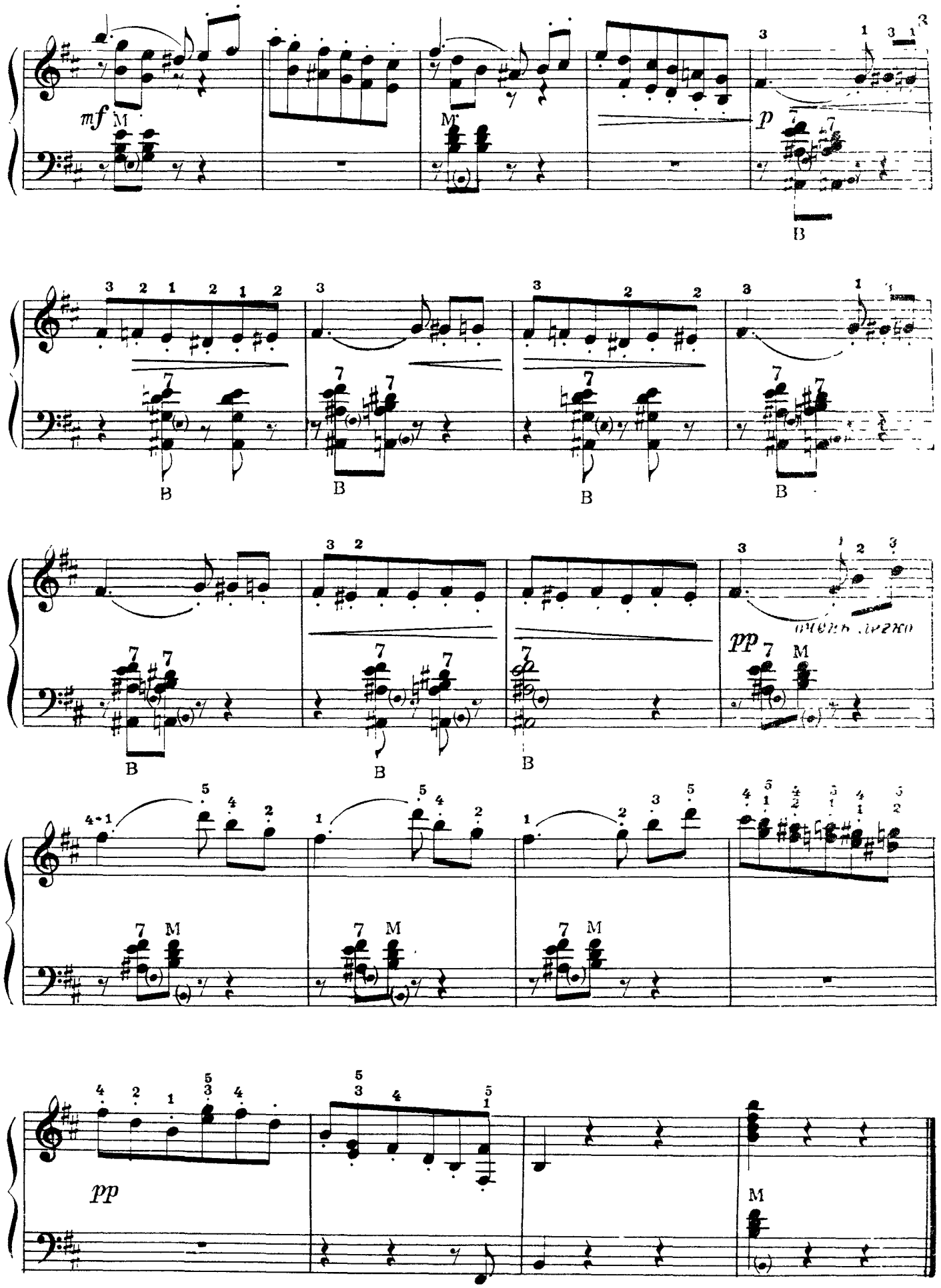
mf
p
pp
очень легко
pp

ВОСПОМИНАНИЯ

Н. МЯСКОВСКИЙ

Не спеша просто

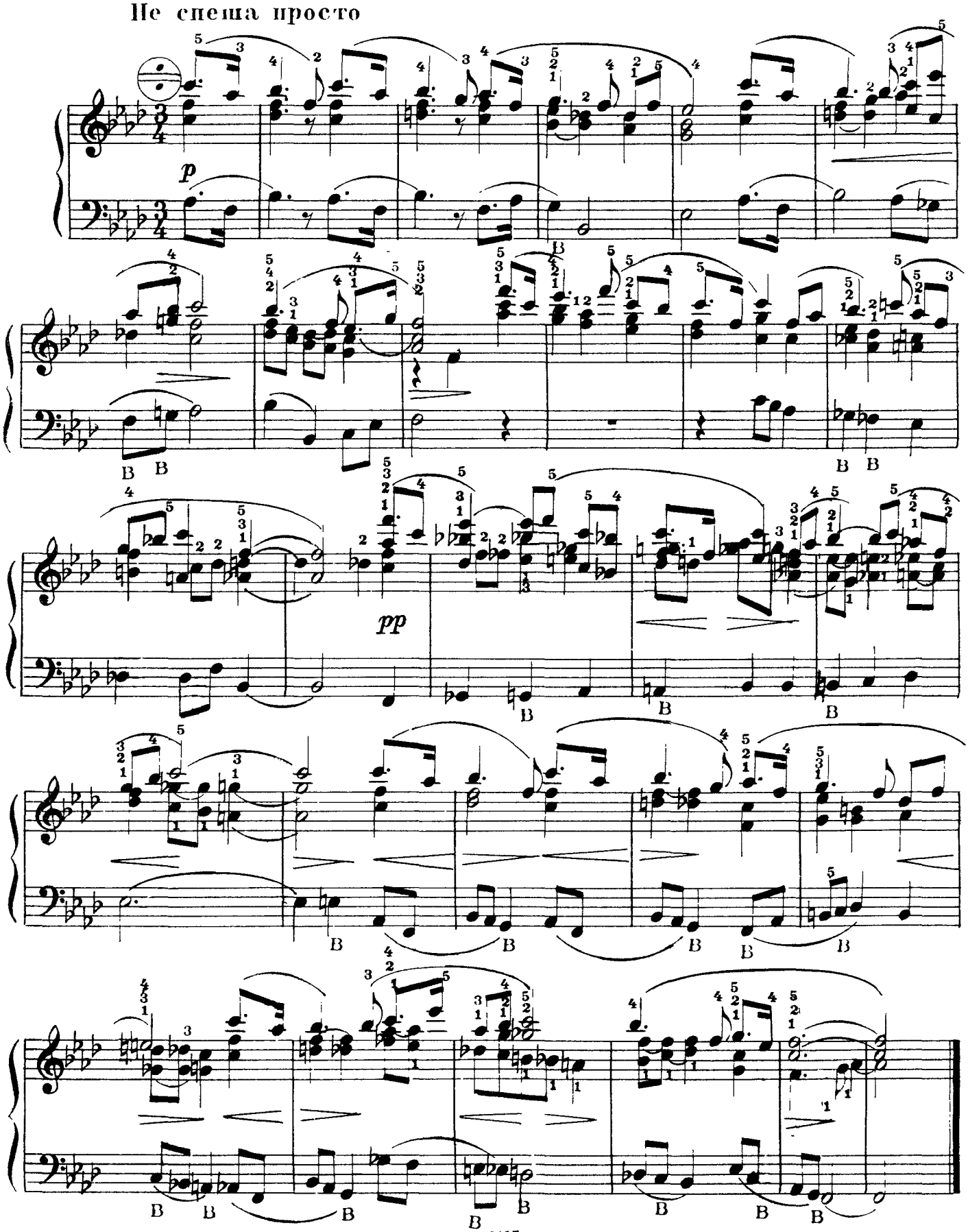

ПОДРАЖАНИЕ НАРОДНОМУ

Не слишком скоро

А. ХАЧАТУРЯН

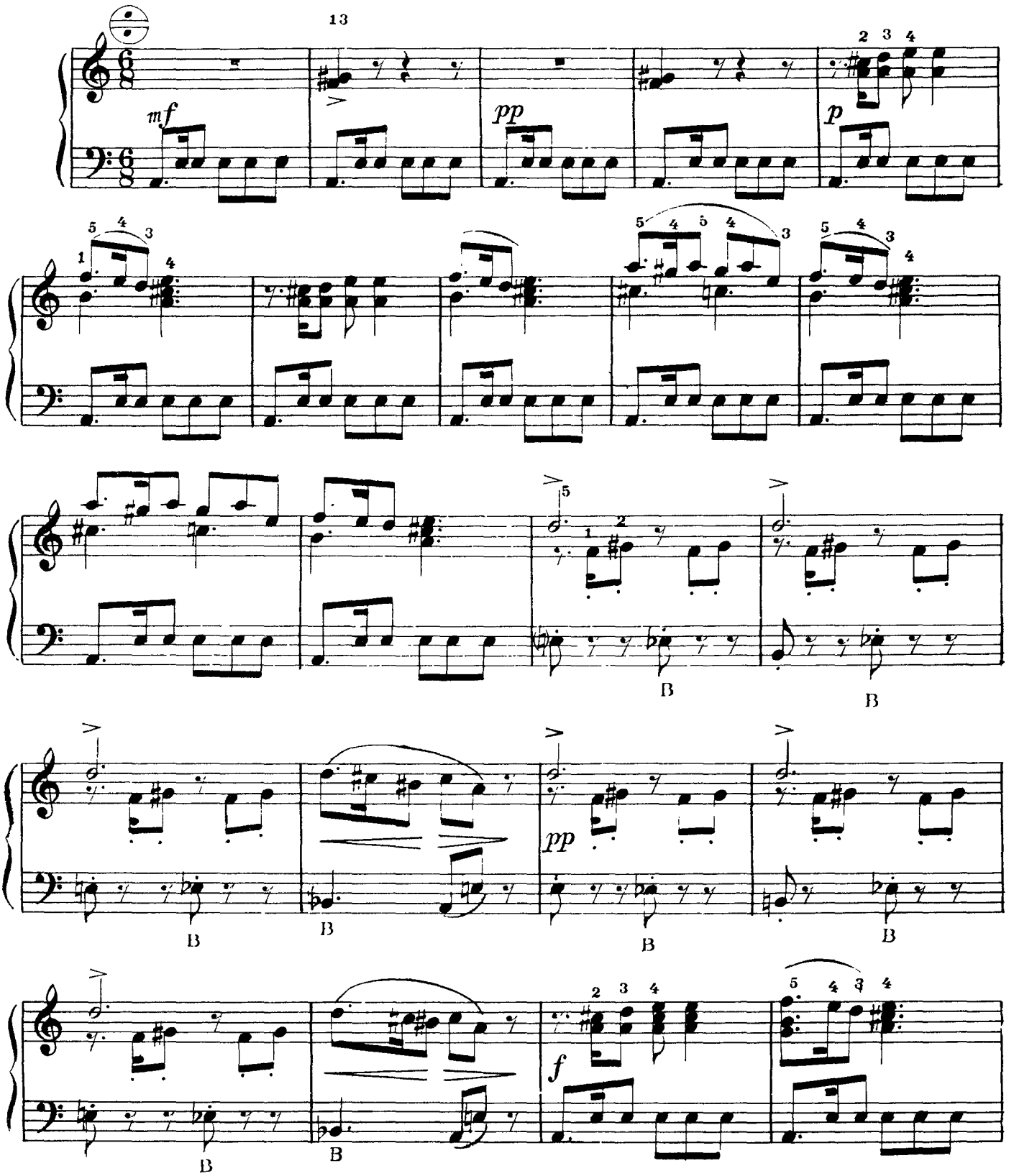

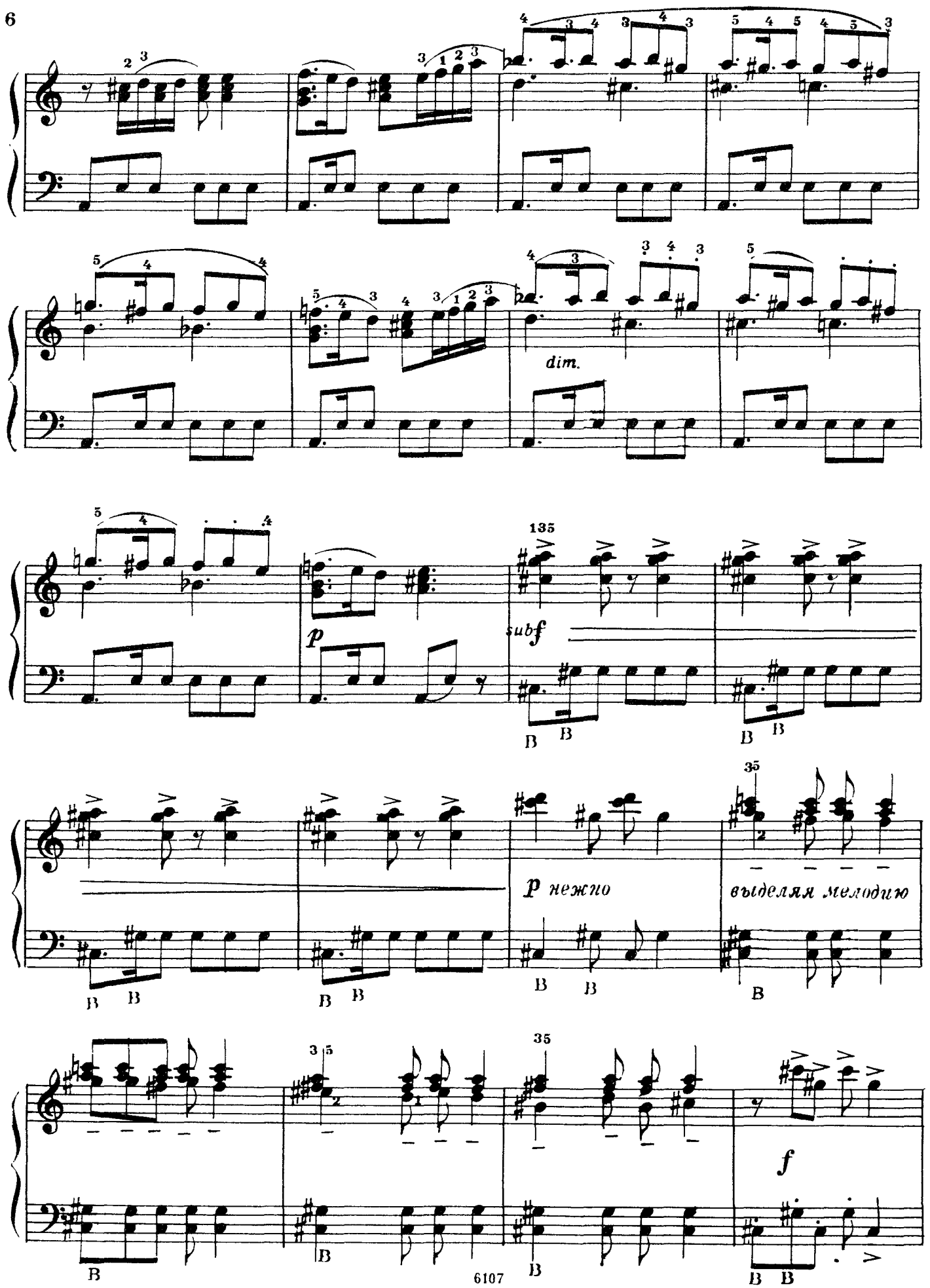
dim.
135
p
subf
35
p нежно
35
выделяя мелодию
35
f

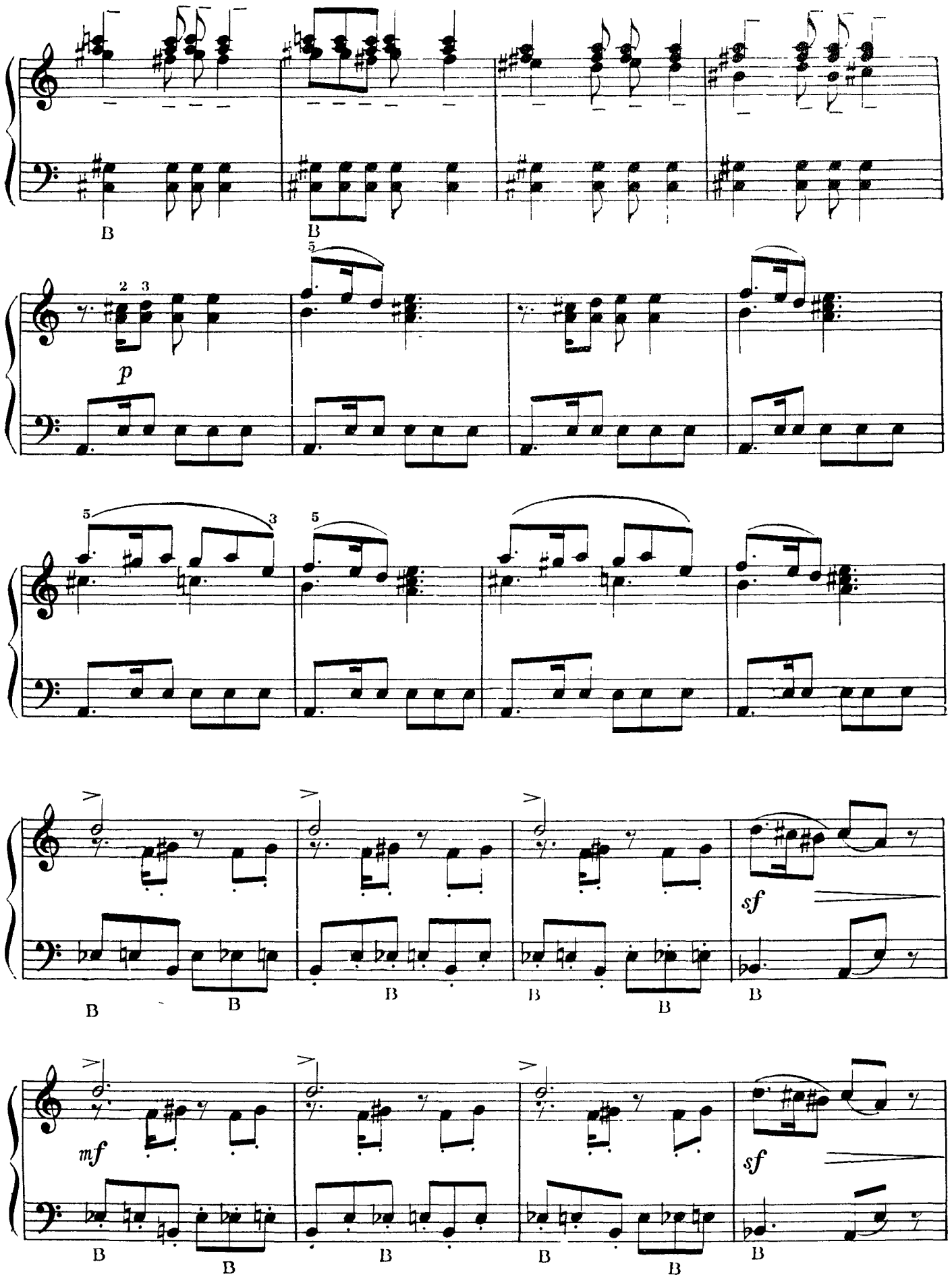
B
B
2 3
5
p
5
3
5
B
B
B
B
B
sf
mf
B
B
B
B
B
sf

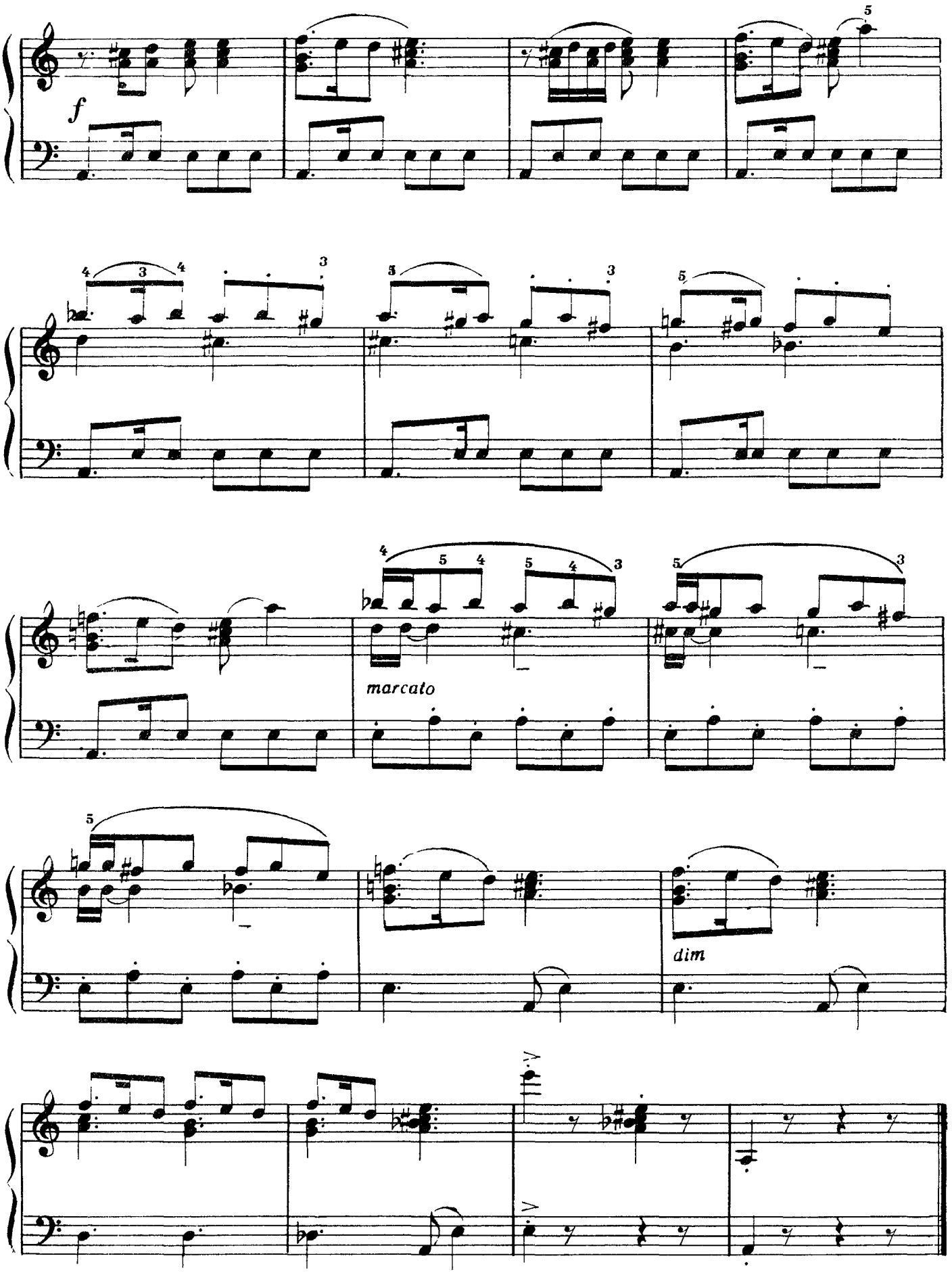

B

ЛЯРГО

П. ЛОНДОНОВ

Медленно

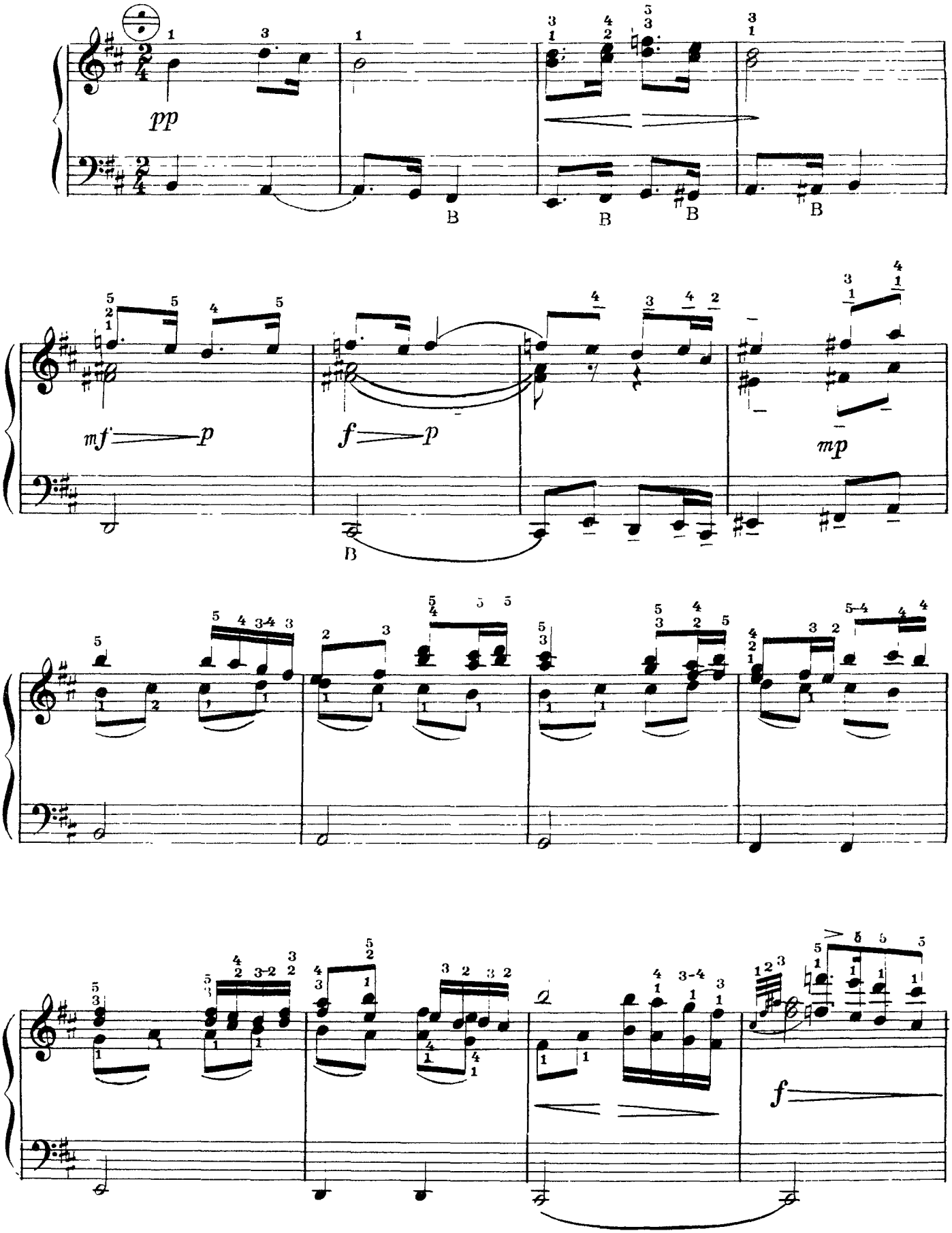

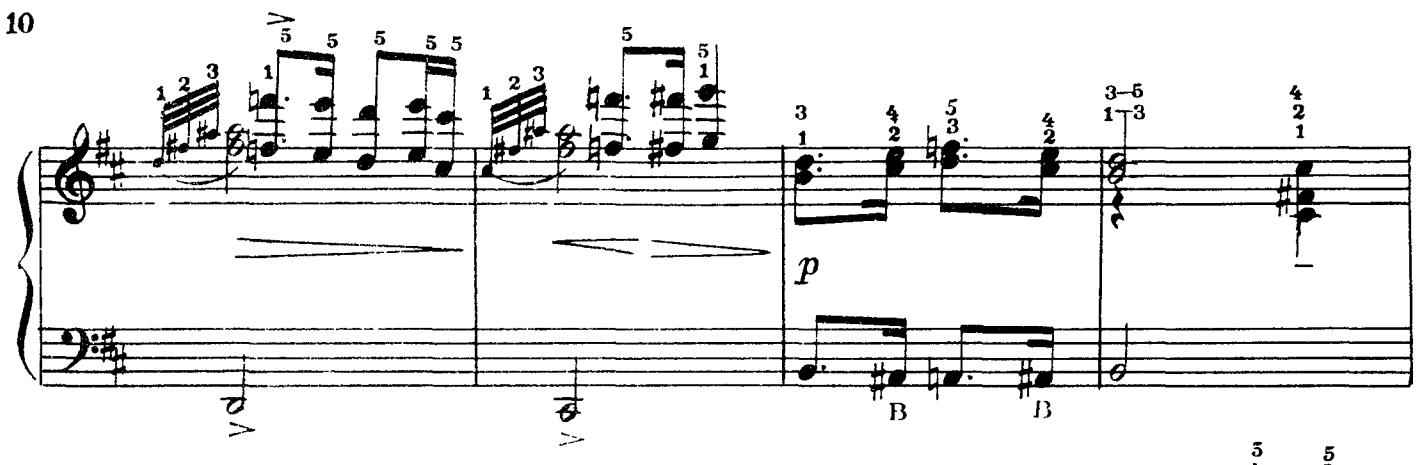

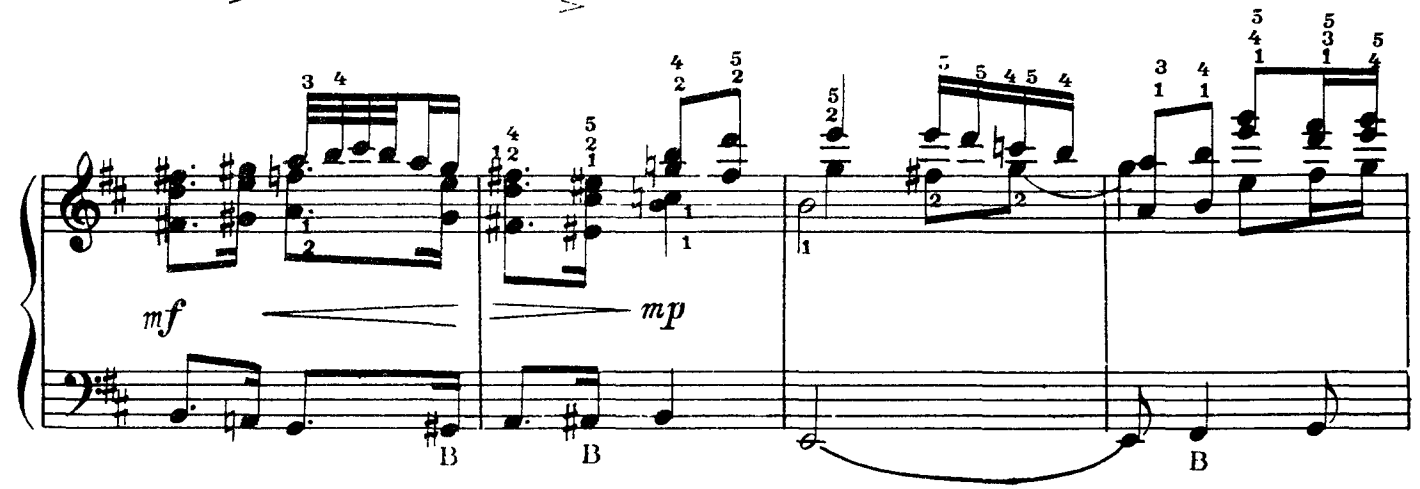

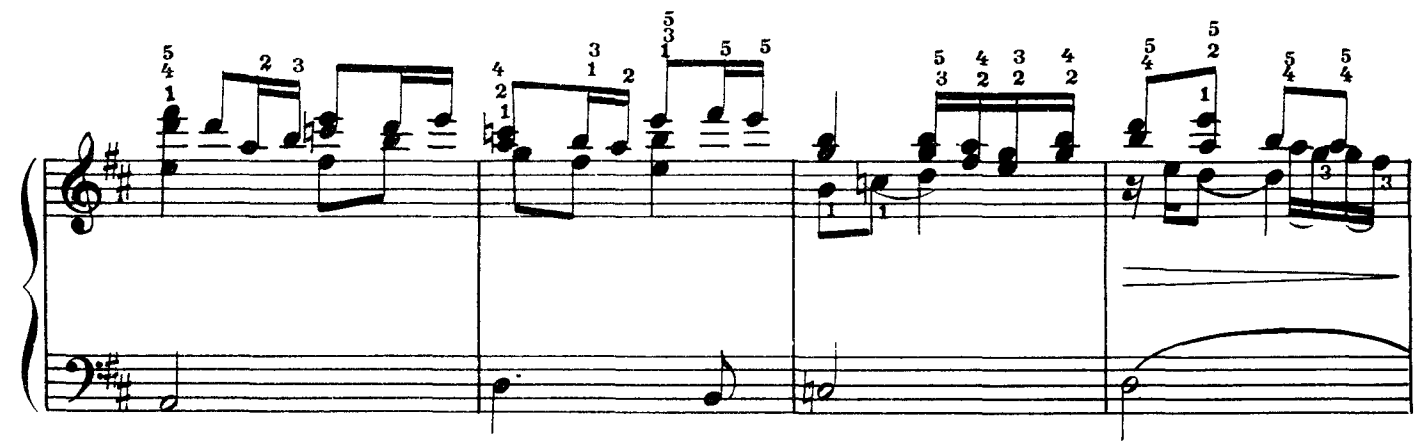

замедляя

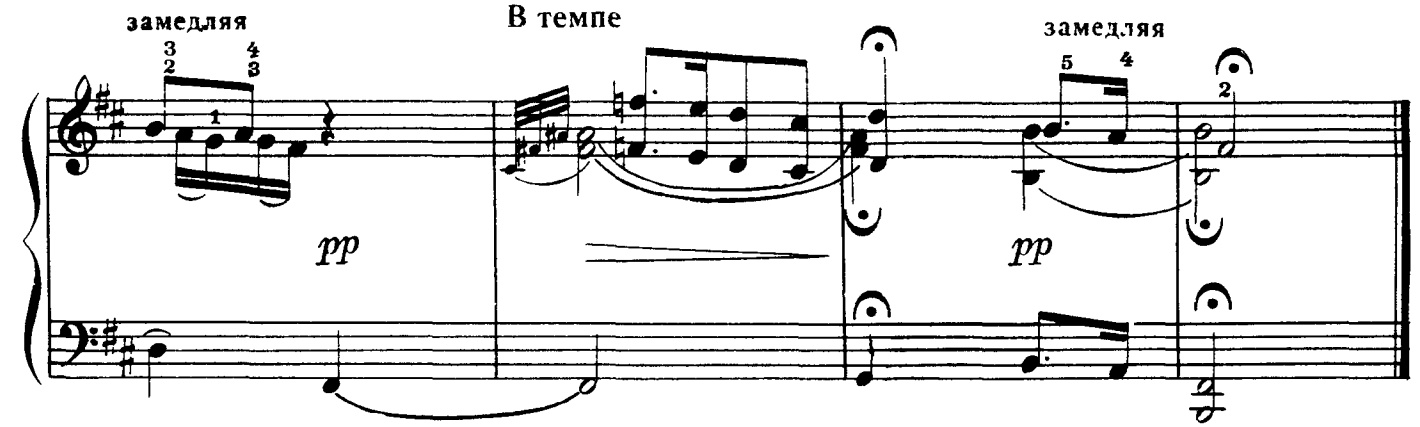

В темпе

замедляя

РОНДО

Скоро

А. САЛИН

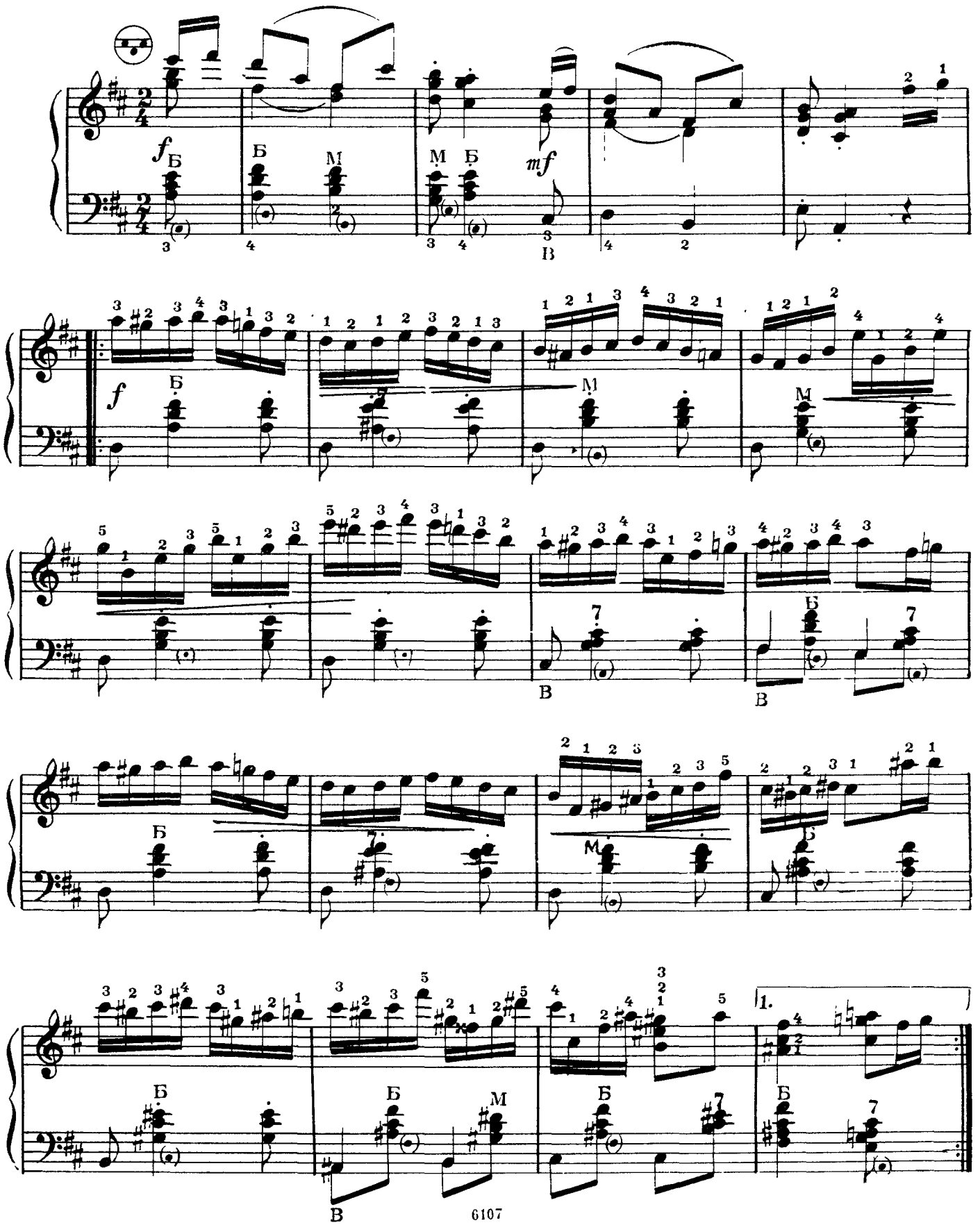

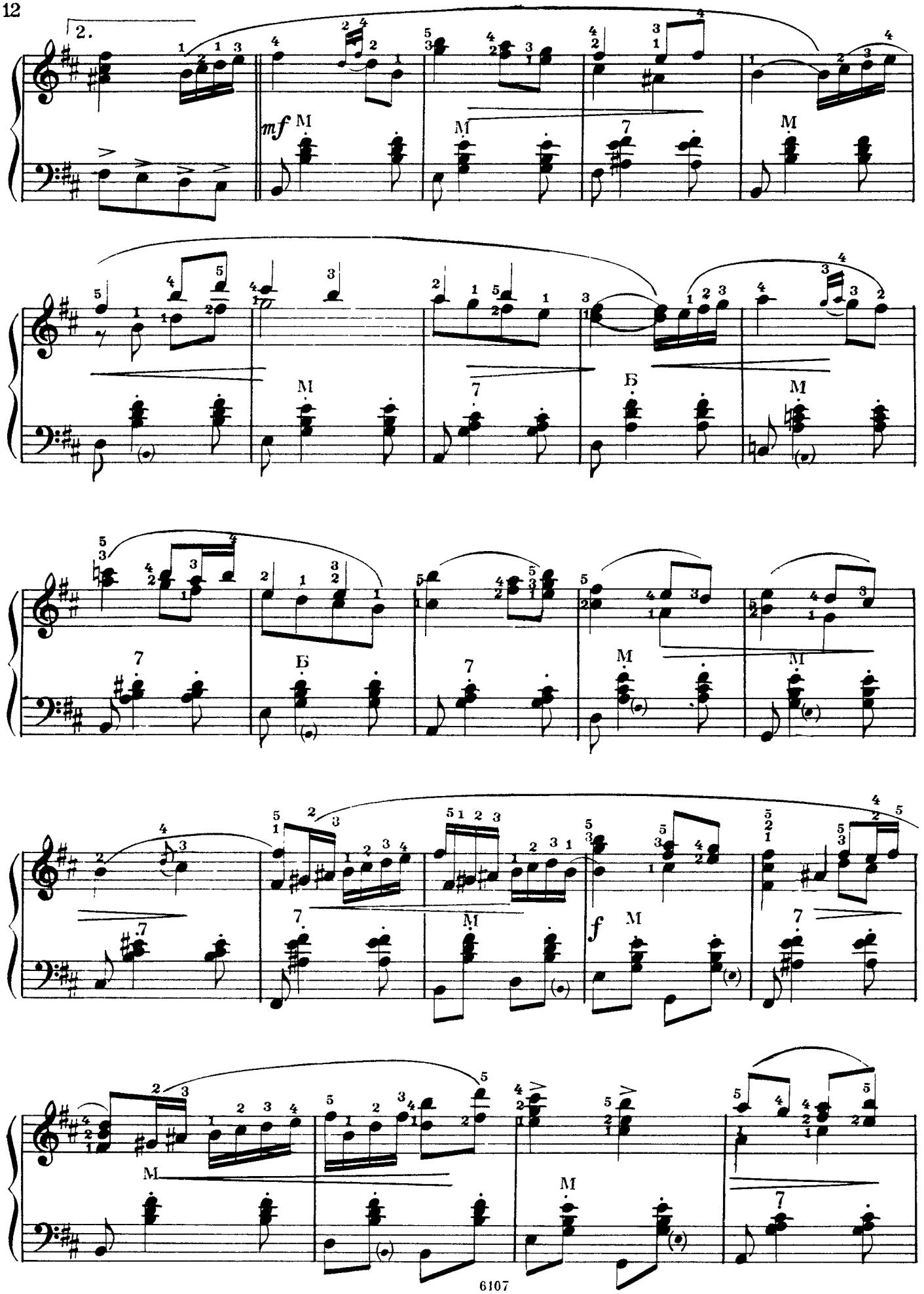
2.
mf
M
7
Б
f

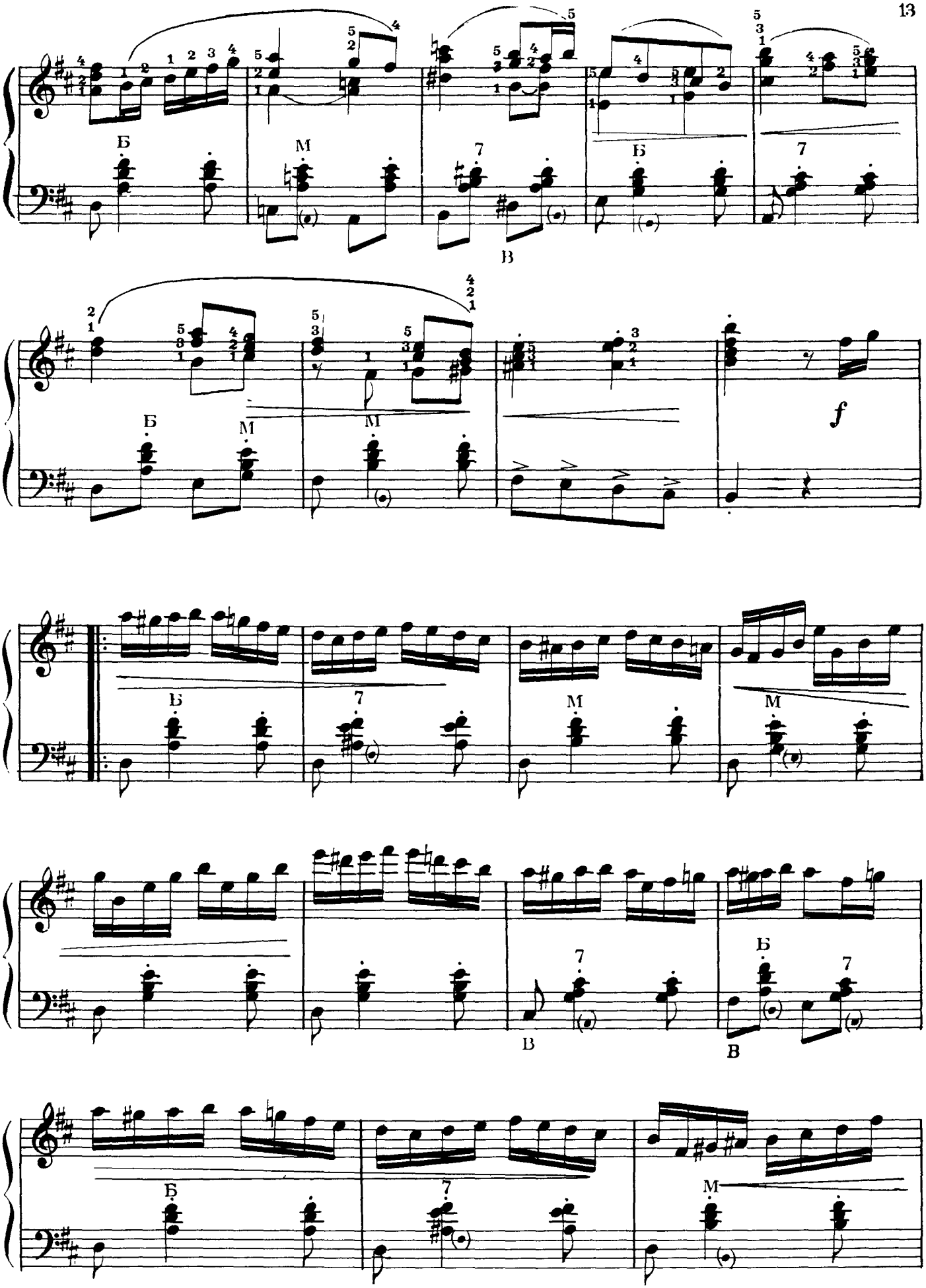
Б
М
7
В
Б
7
Б
М
М
f
Б
7
М
М
В
7
Б
В
Б
7
М

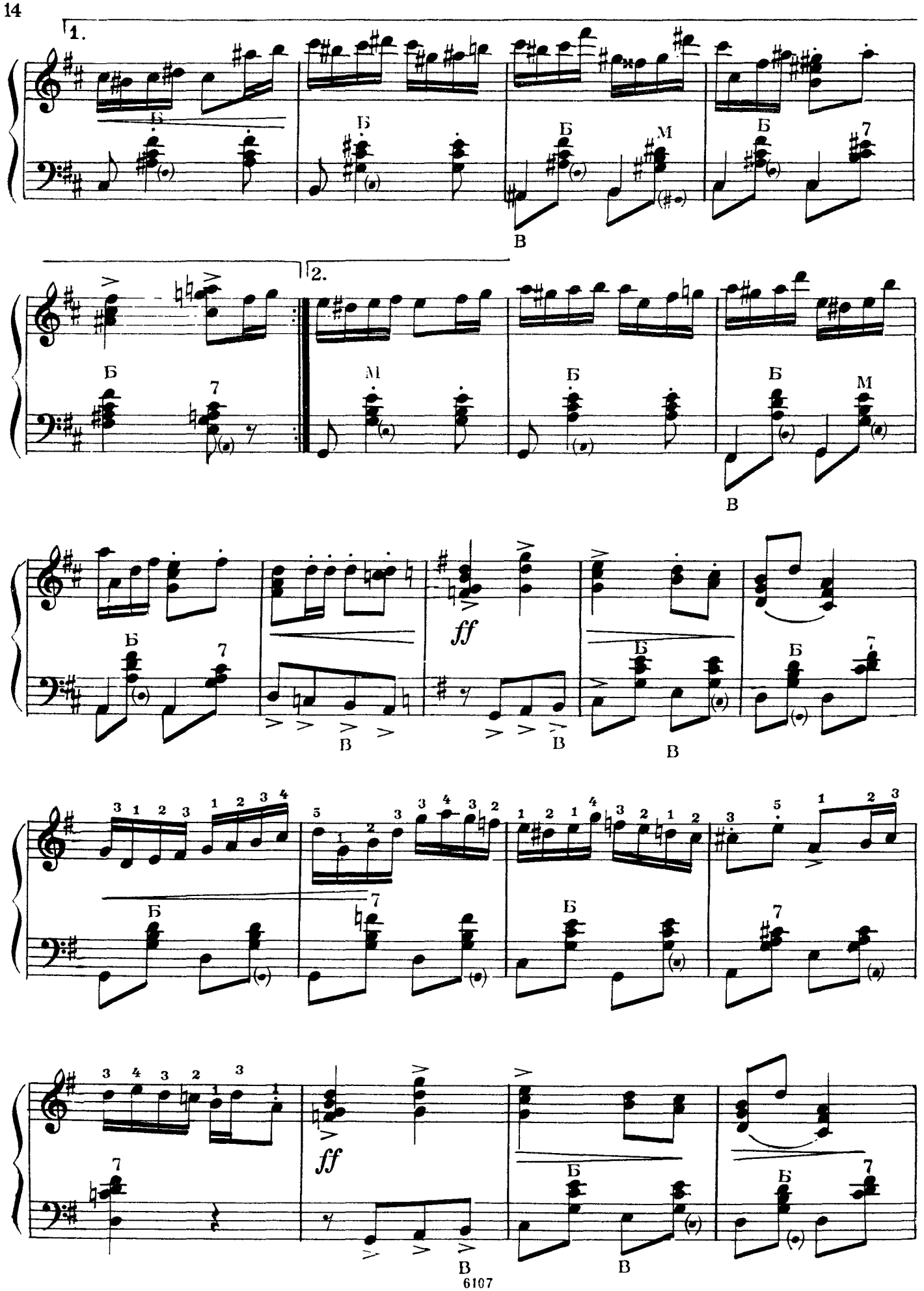
1.
2.
Б
М
В
7
ff

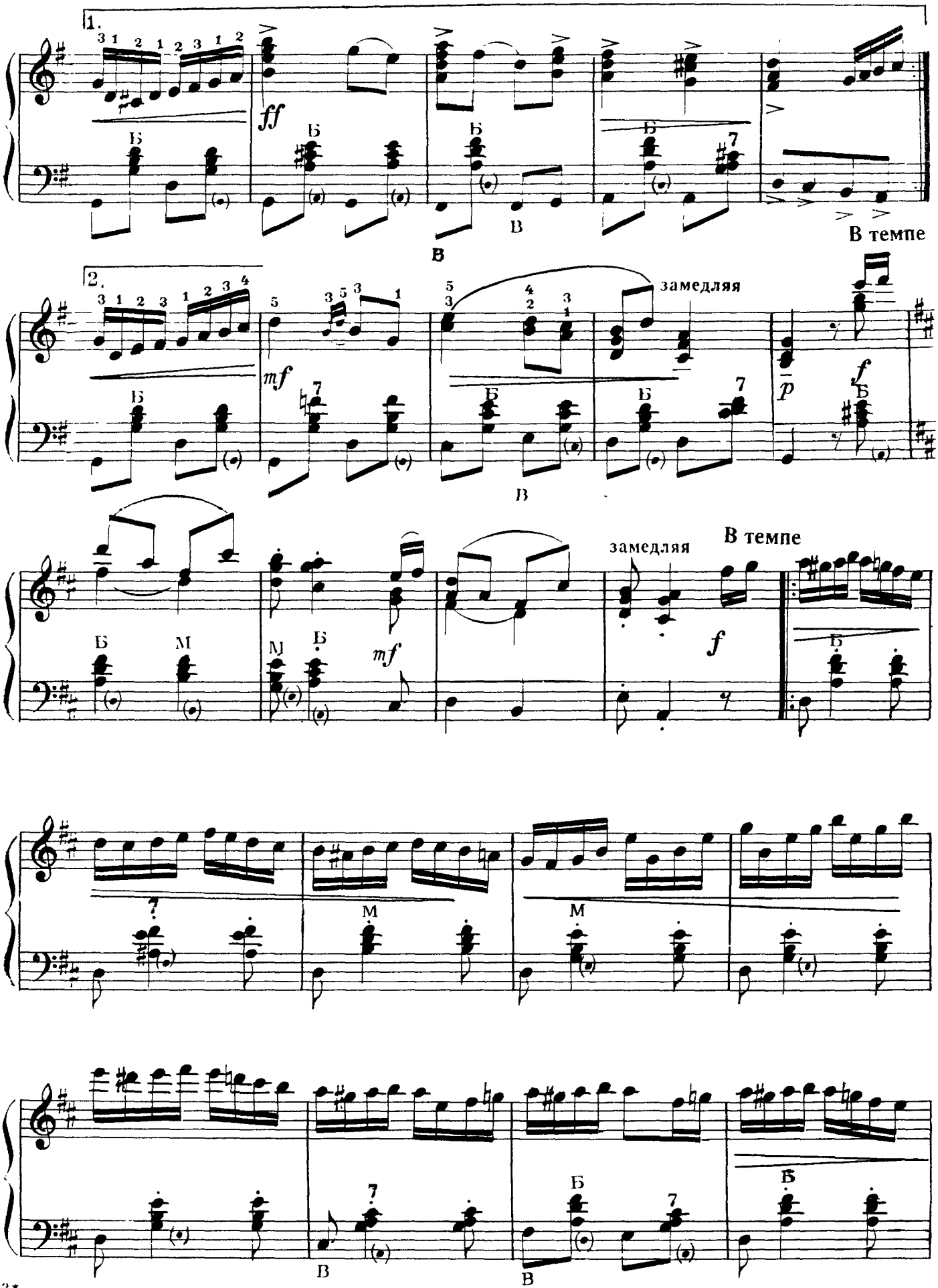
1.
ff
Б
В
В темпе
2.
mf
замедляя
p
f
Б
В
М
замедляя
В темпе
f
М
В
Б

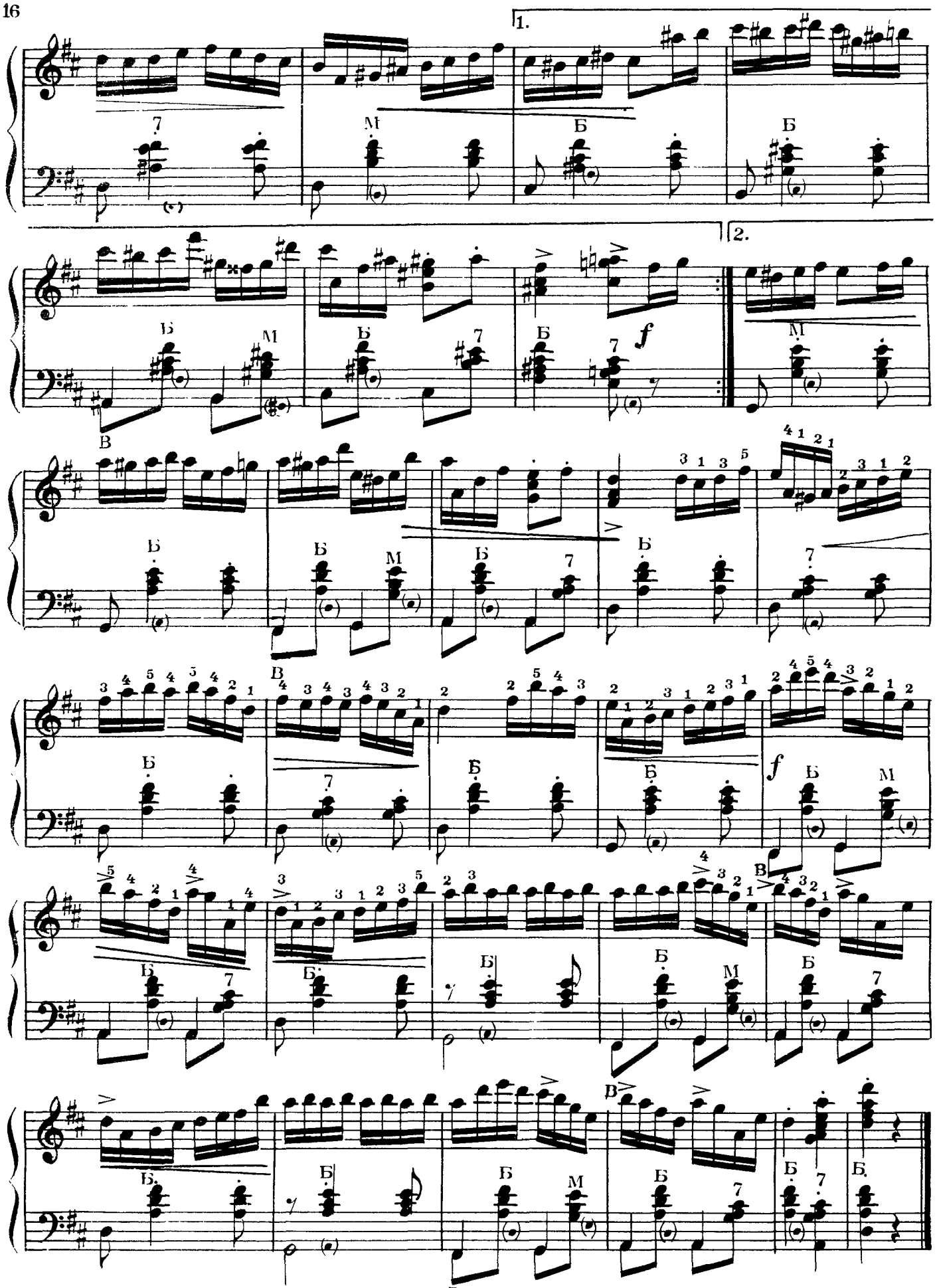
1.
2.
f
f

ИНТЕРМЕЦЦО

О. ЗВОНАРЕВ

Скоро

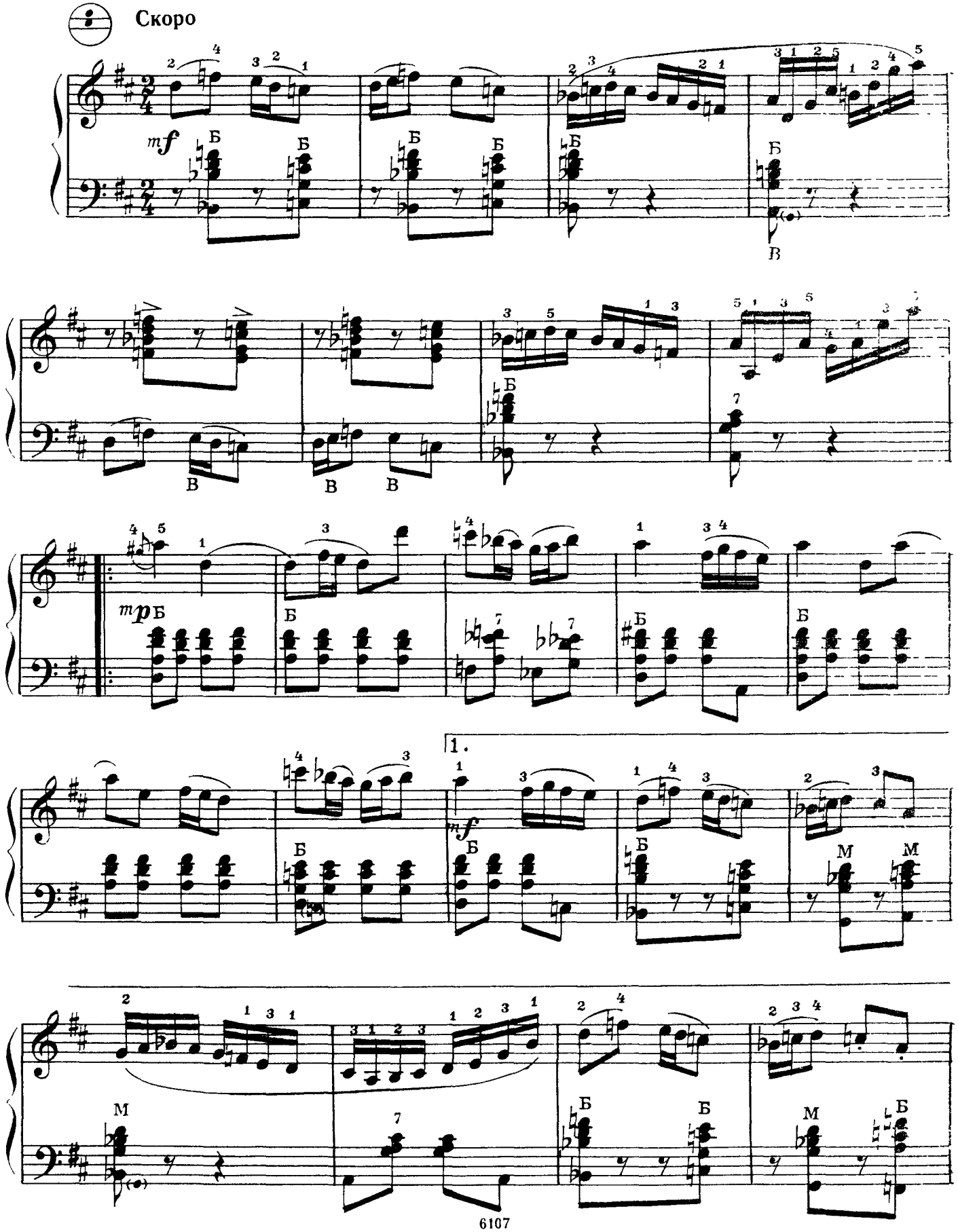

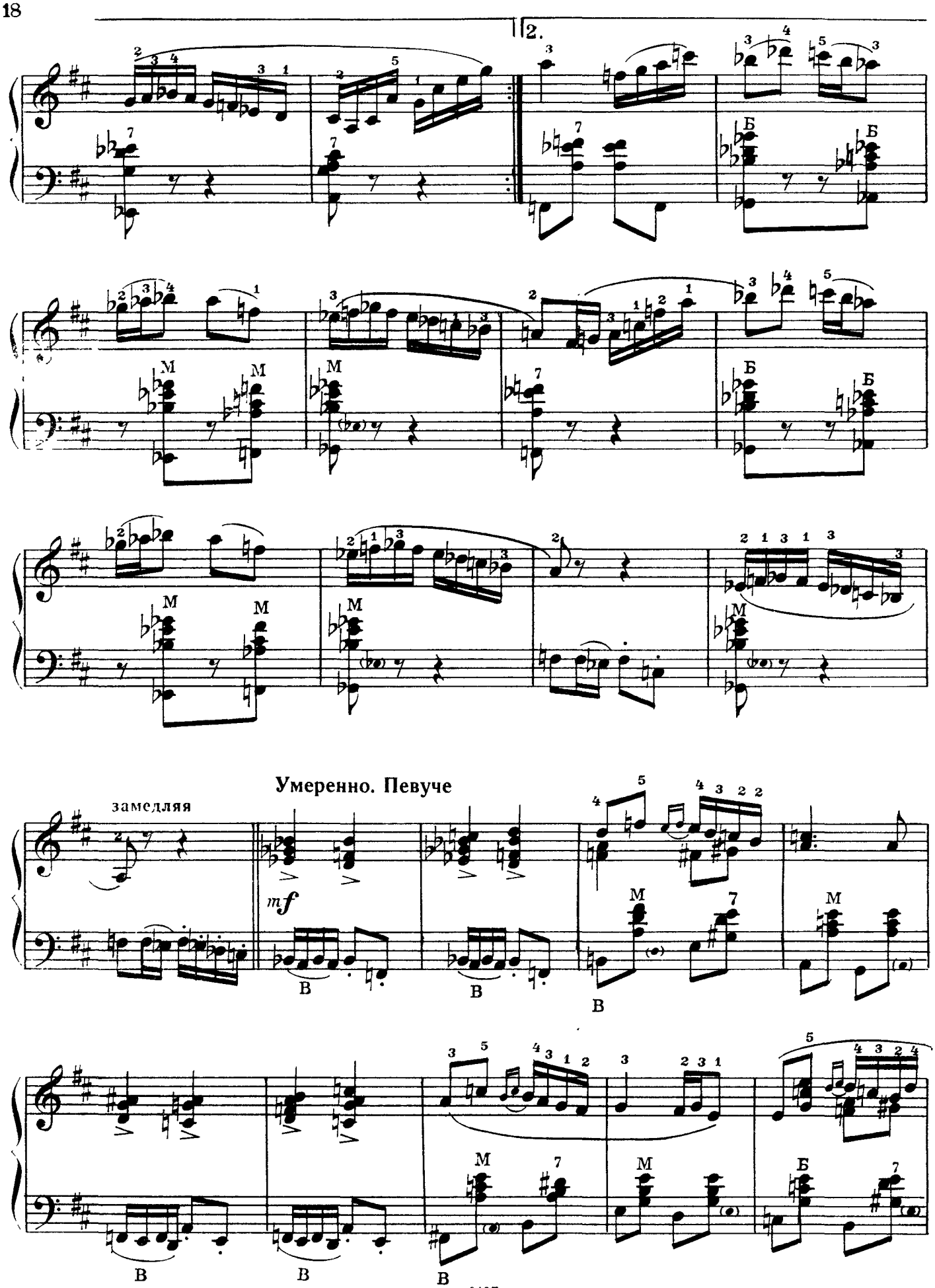
2.
Умеренно. Певуче
замедляя
mf
M
Б
В

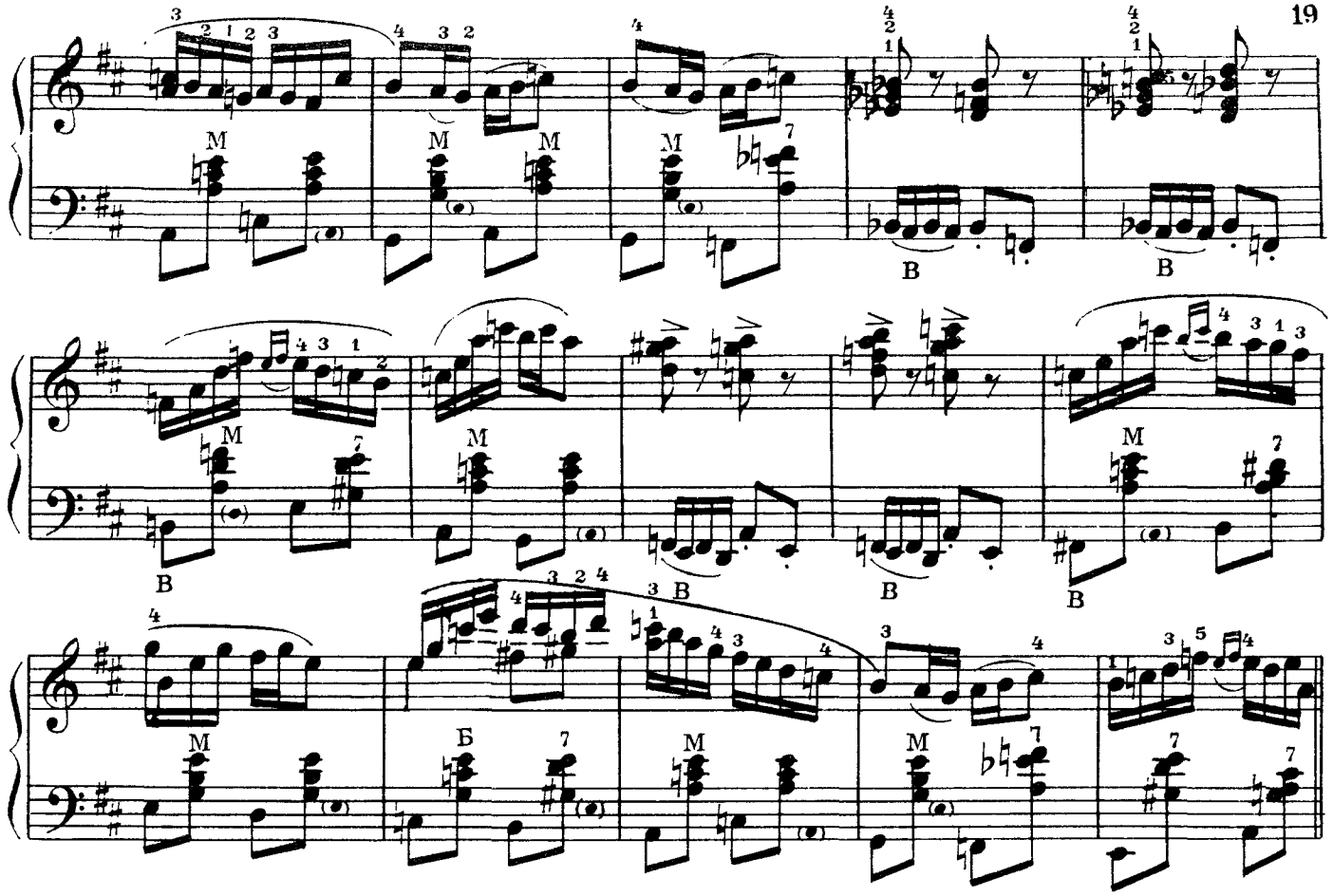

В темпе

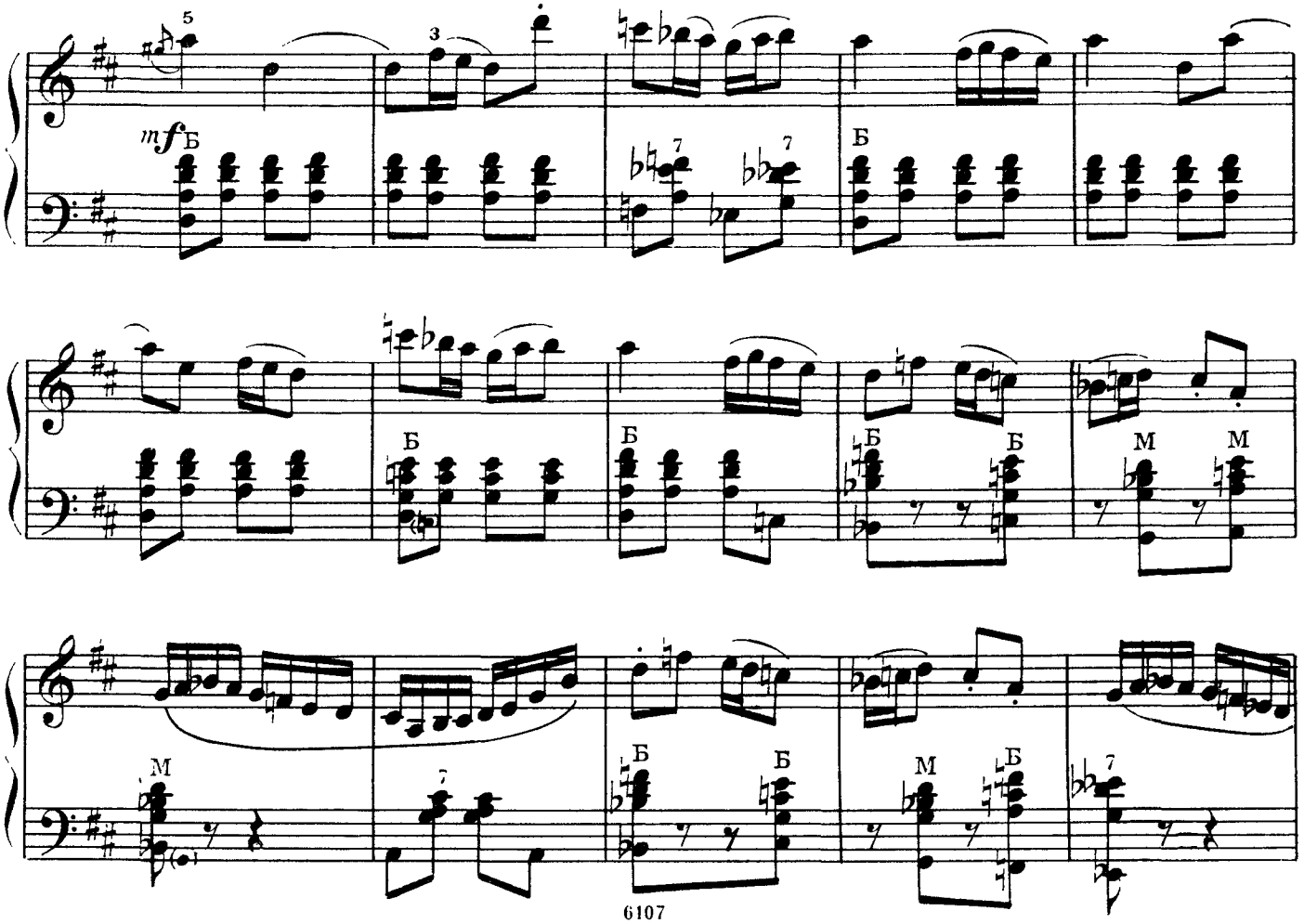

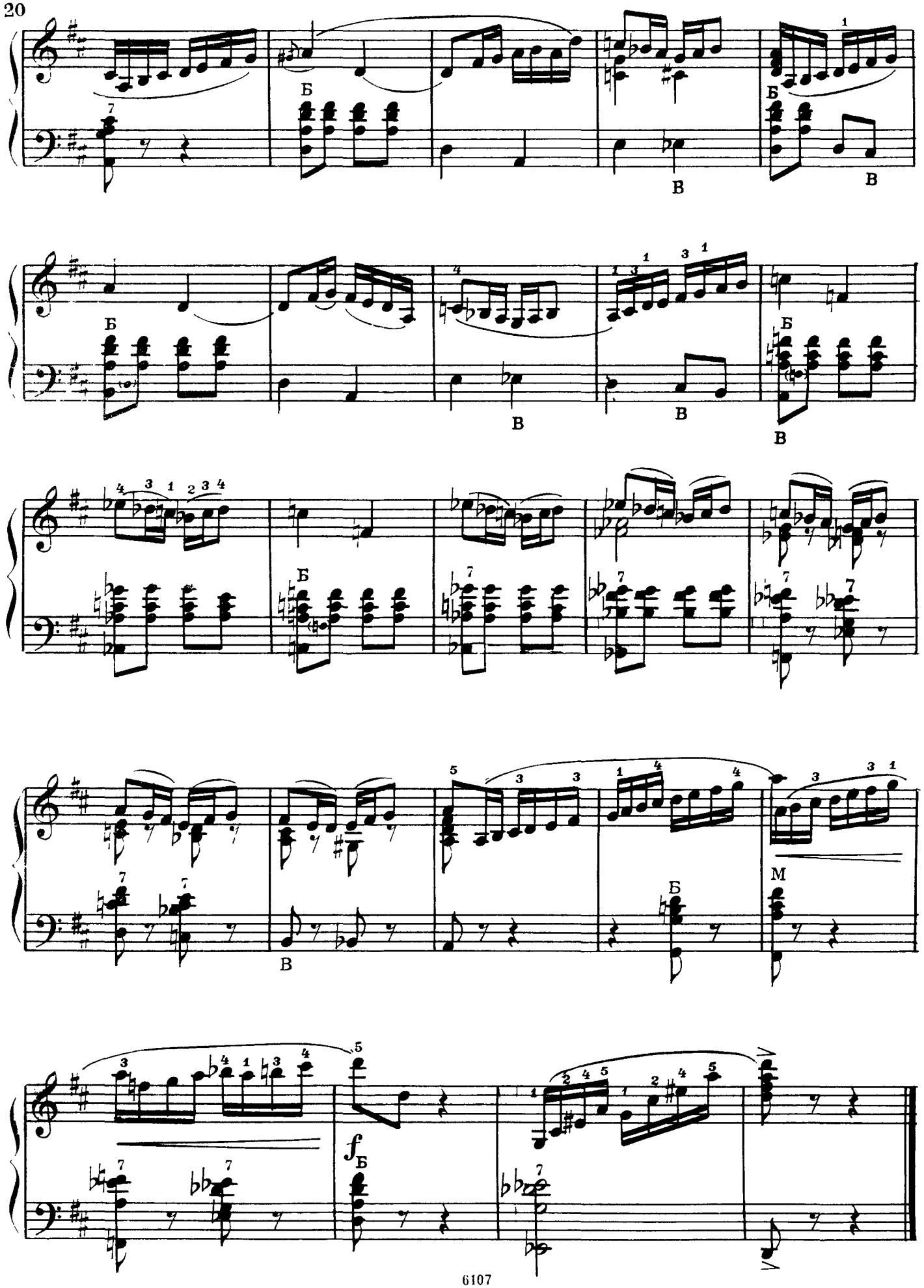
Б
В
Б
В
Б
В
Б
В
Б
В
Б
В
Б
М
Б
f

ЭТЮД-ЭКСПРОМТ

М. ДВИЛЯНСКИЙ

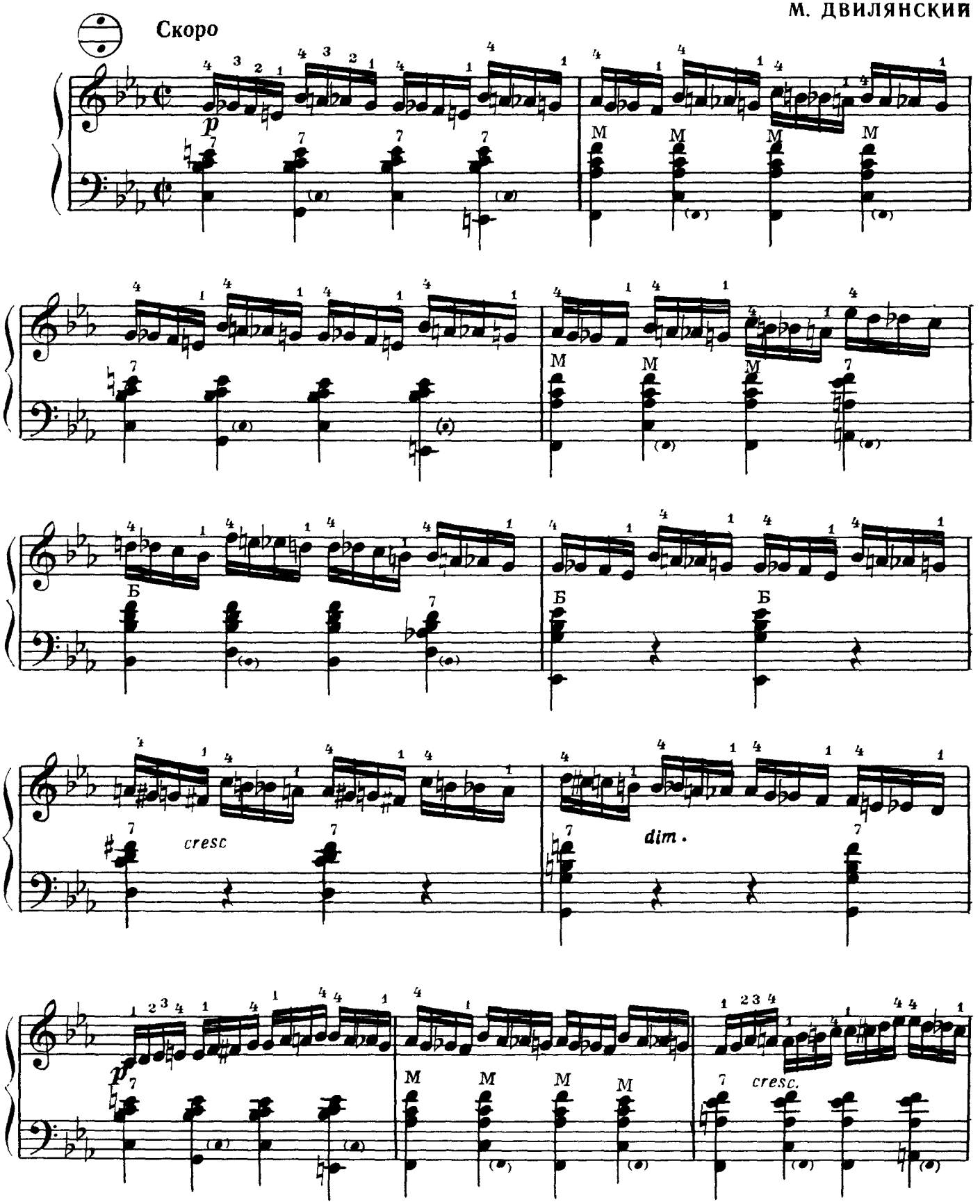

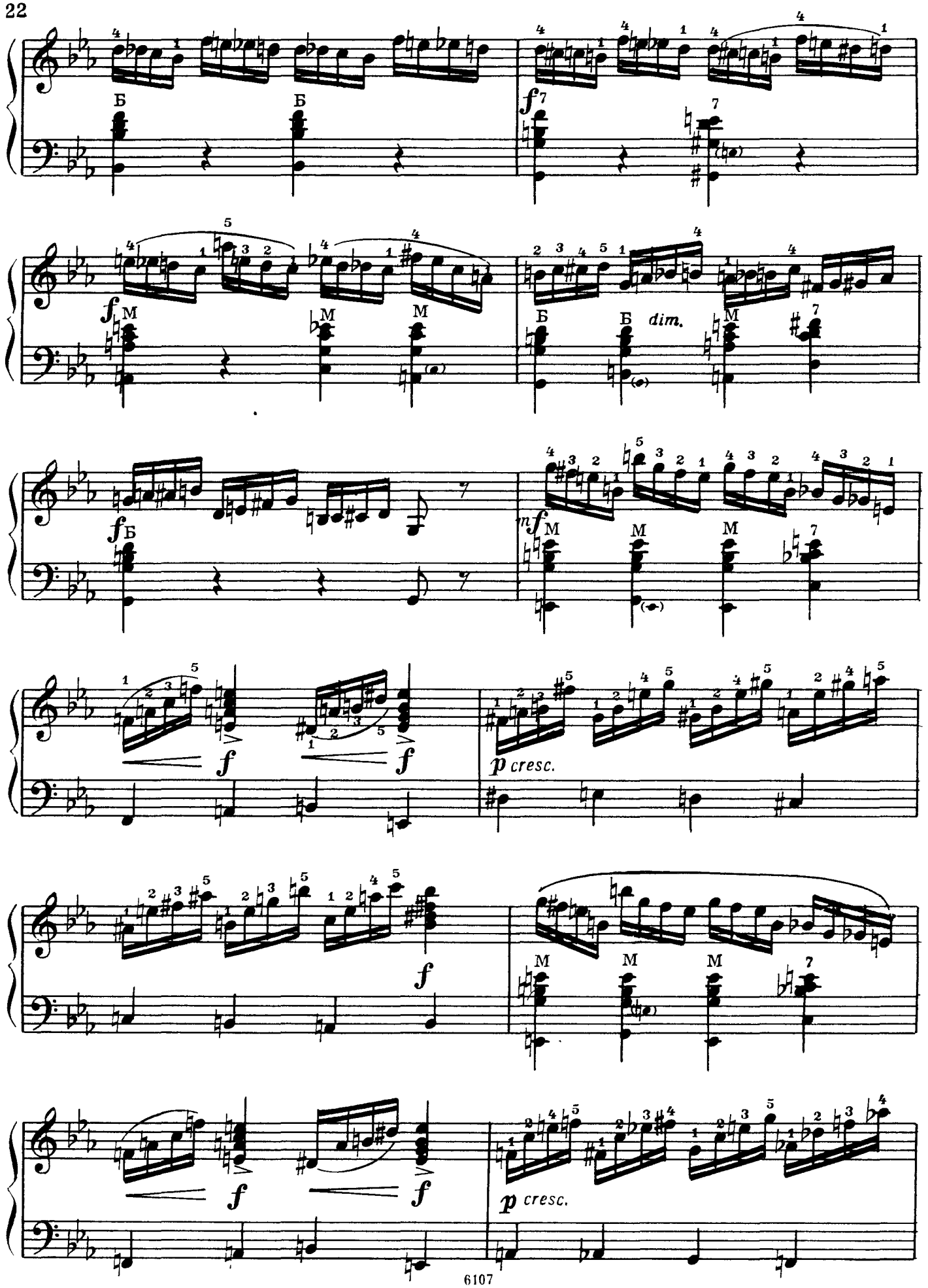
Б
Б
f
M
M
M
Б
Б
dim.
M
f
Б
mf
M
M
M
f
f
p cresc.
f
M
M
M
f
f
p cresc.

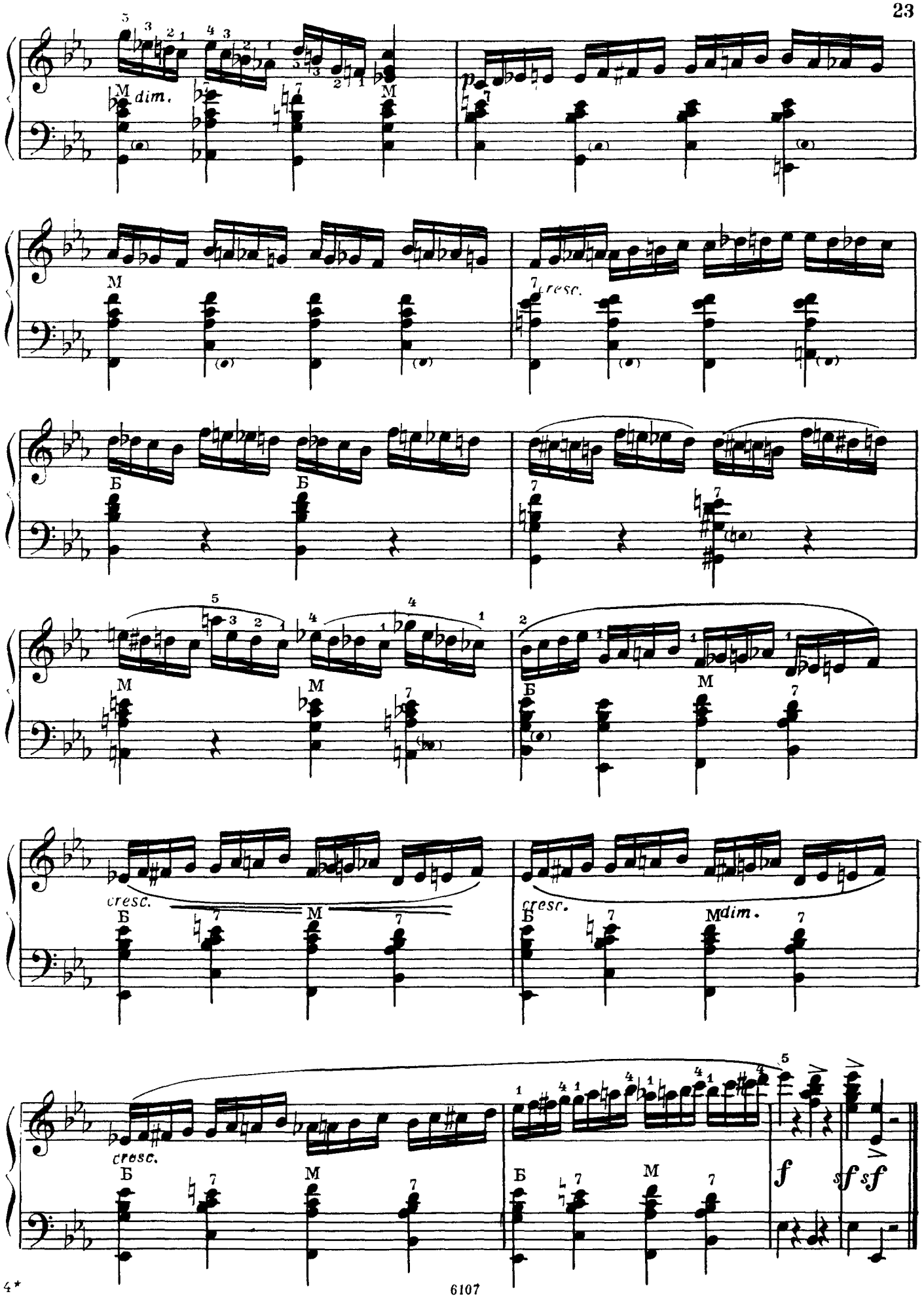
dim.
cresc.
cresc.
cresc.
dim.
f
sf sf

ПРЕЛЮДИЯ

Б. ВЕКСЛЕР

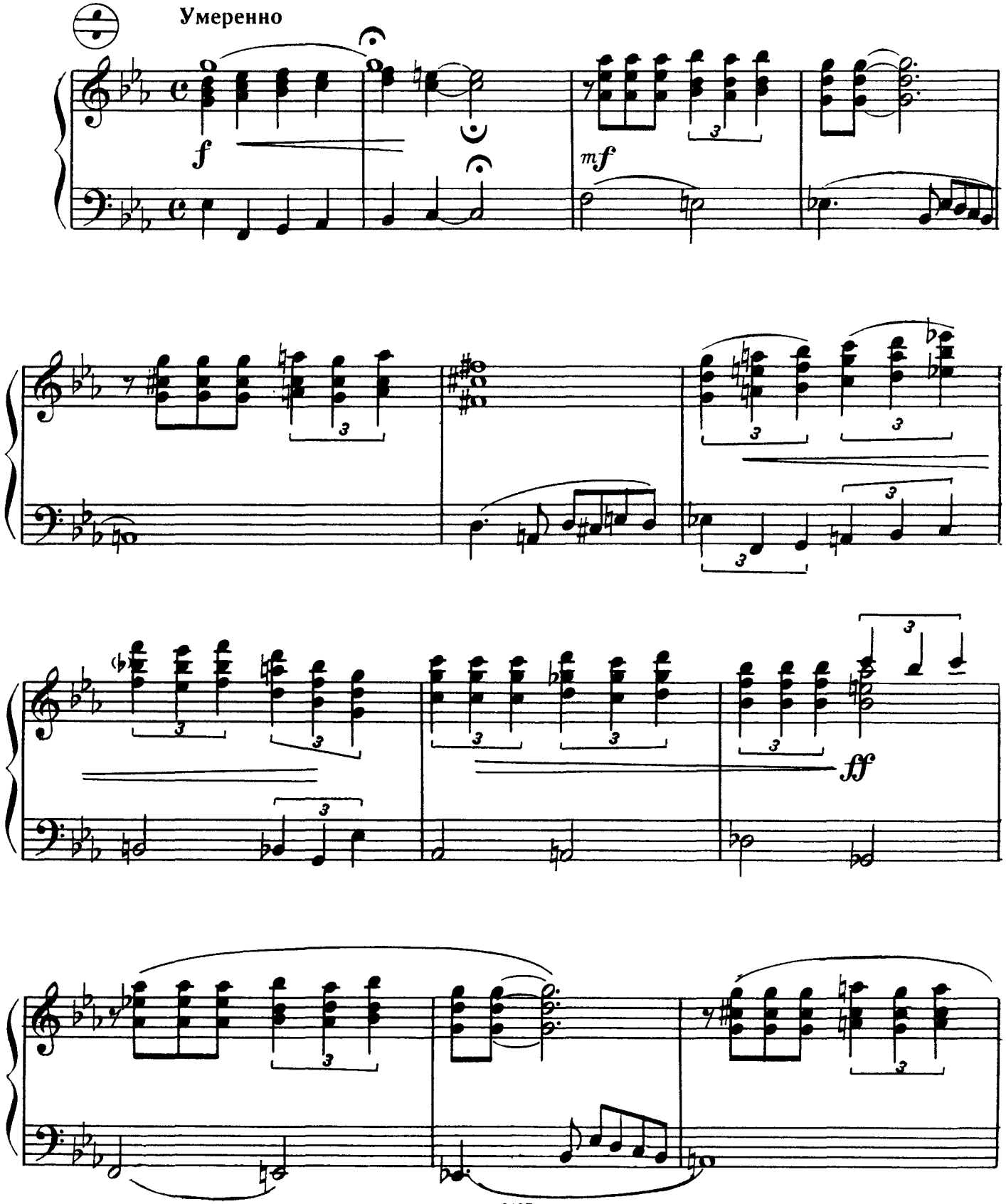

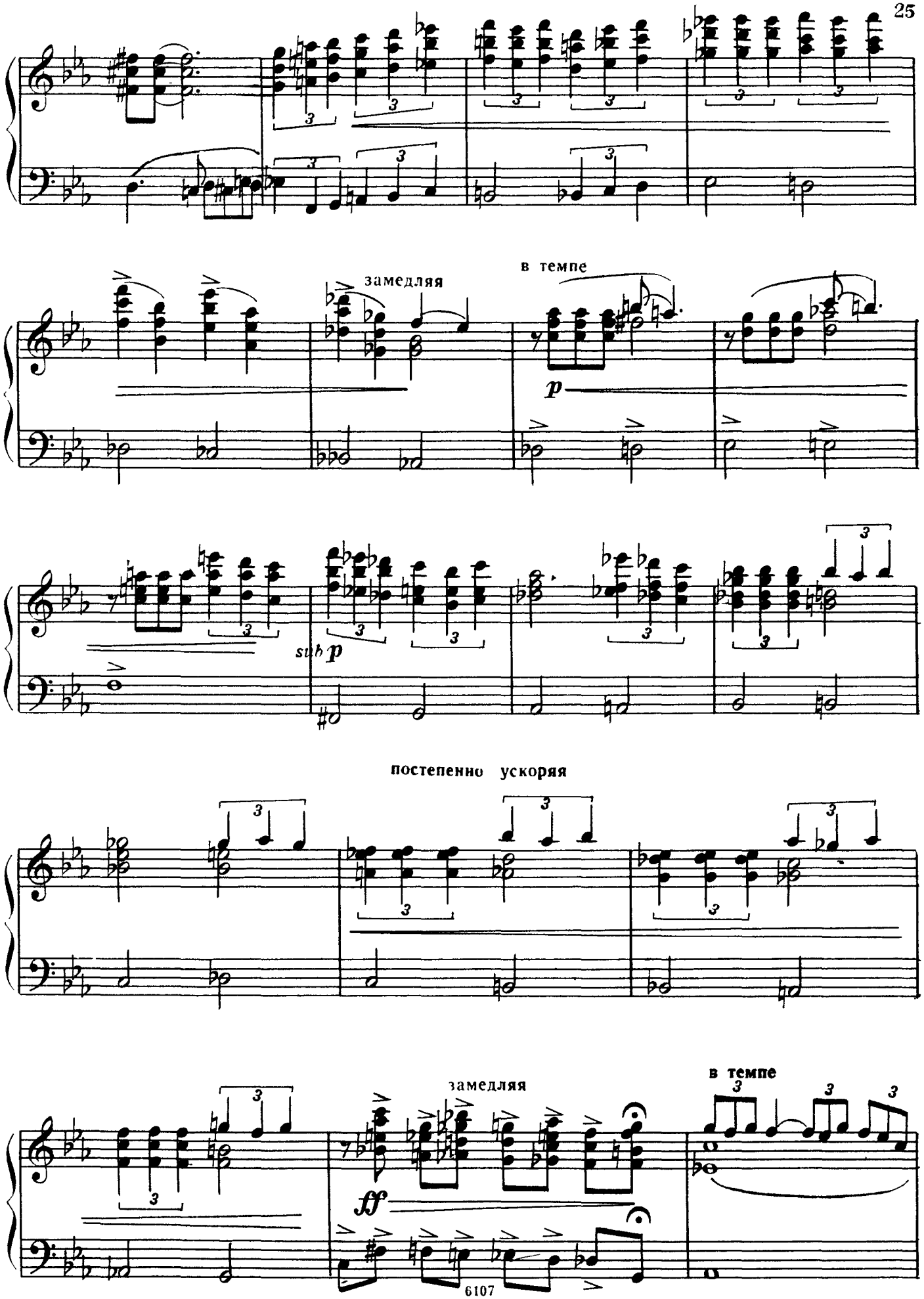
замедляя
в темпе
p
sub p
постепенно ускоряя
замедляя
в темпе
ff

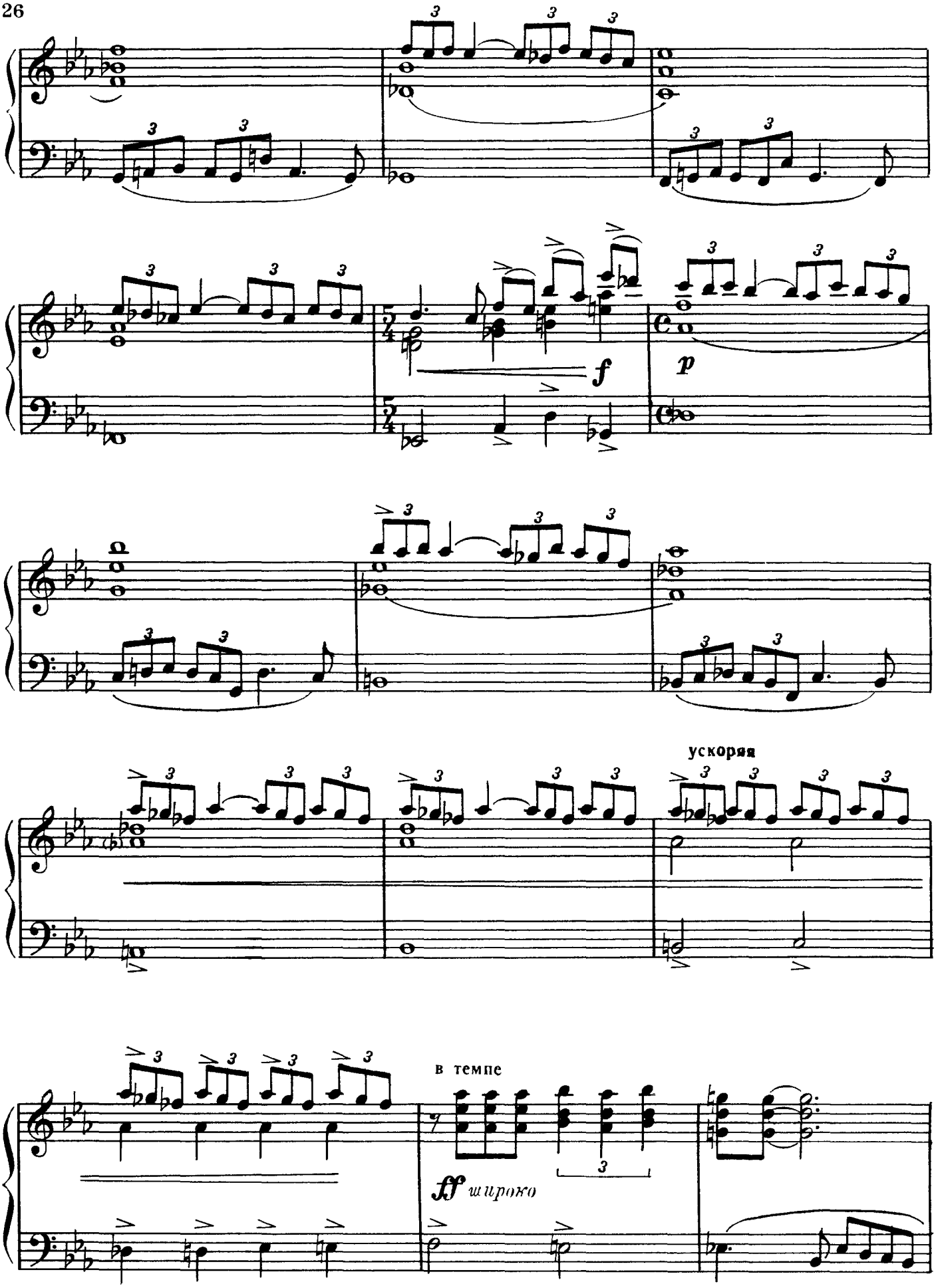
f
p
ускоряя
в темпе
ff широко

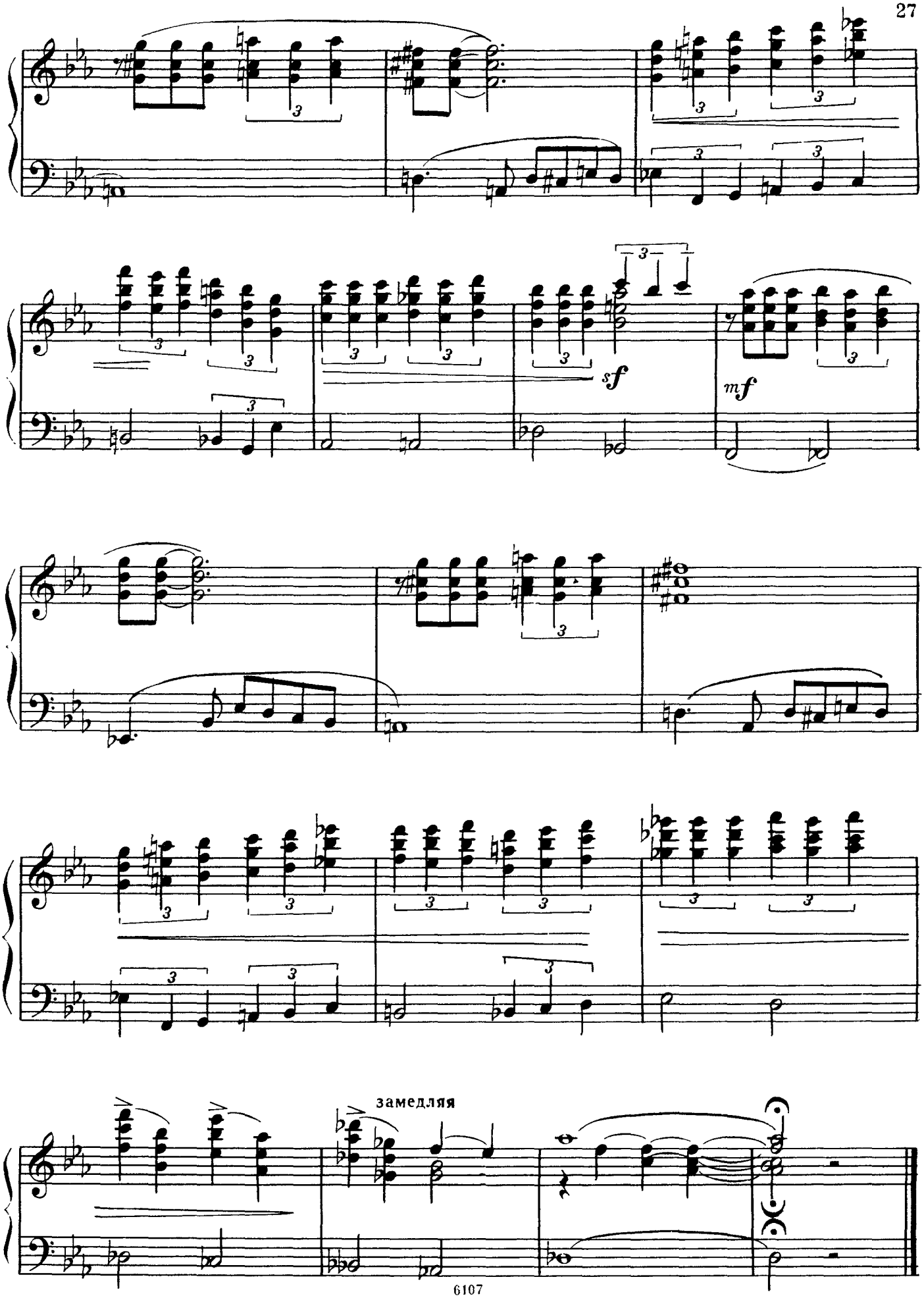
sf
mf
замедляя

ФРАНЦУЗСКАЯ НАРОДНАЯ ПЕСНЯ

Ц. ФРАНК

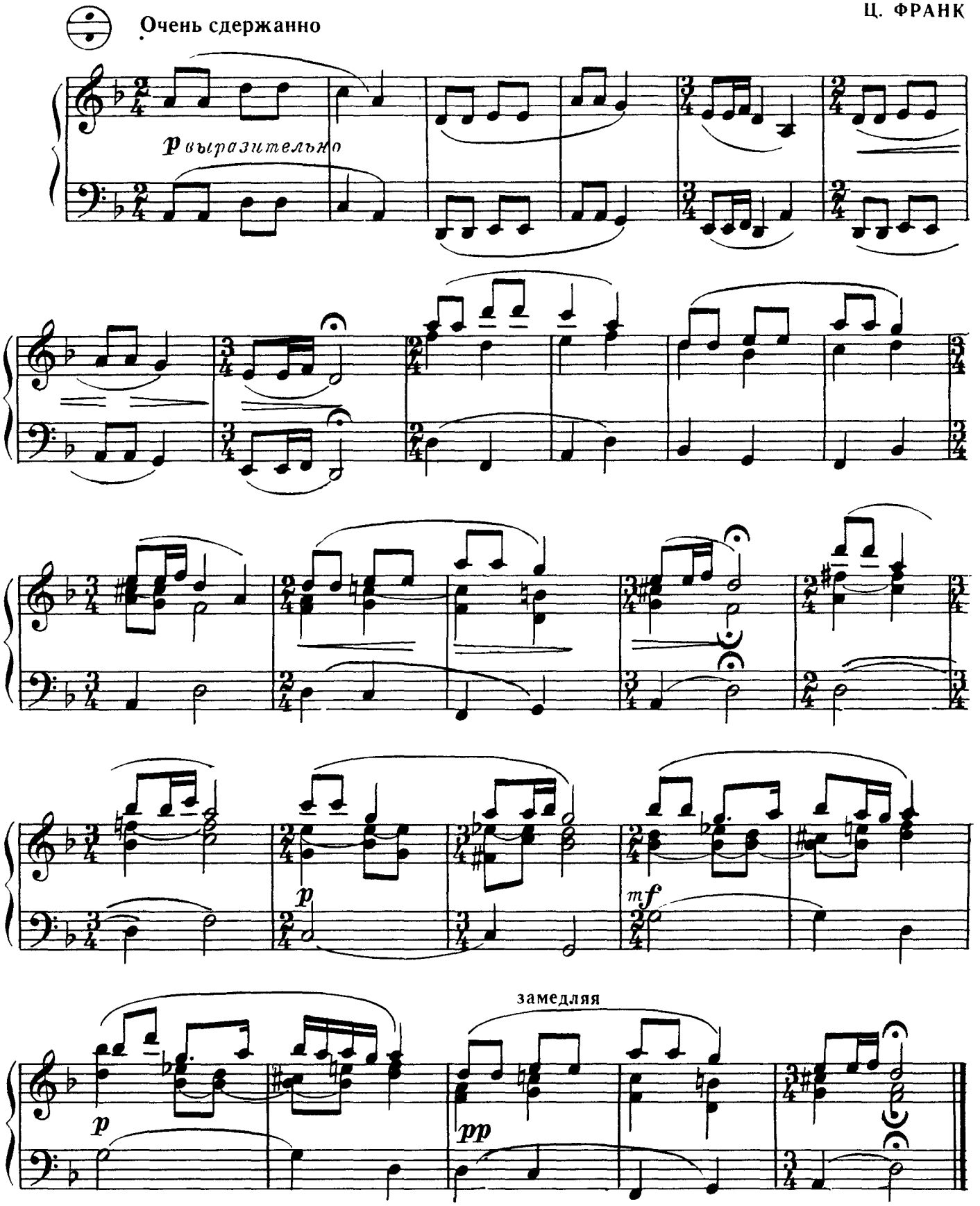

БОЛЕРО

А. КАЗЕЛЛА

Быстро в испанском стиле

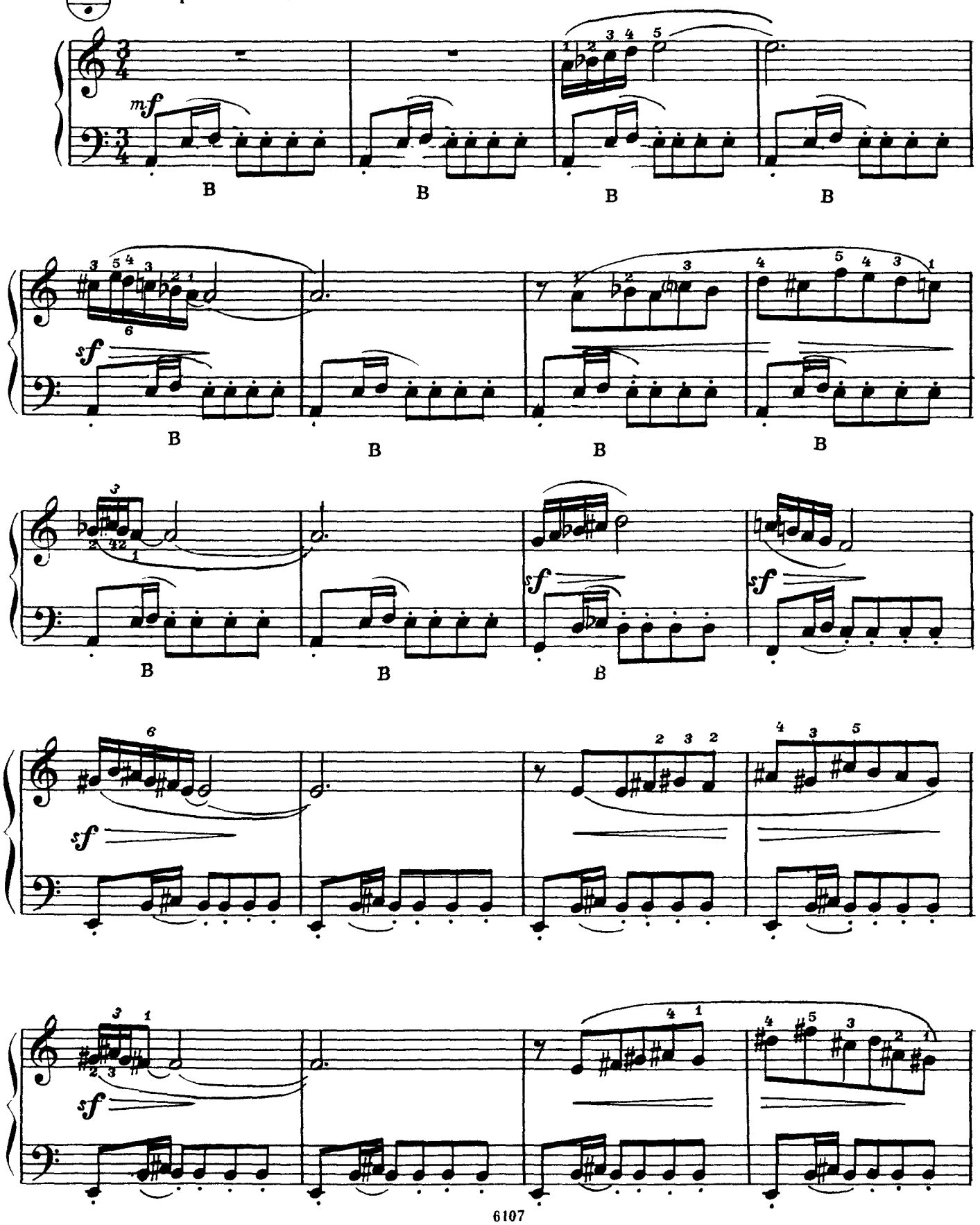

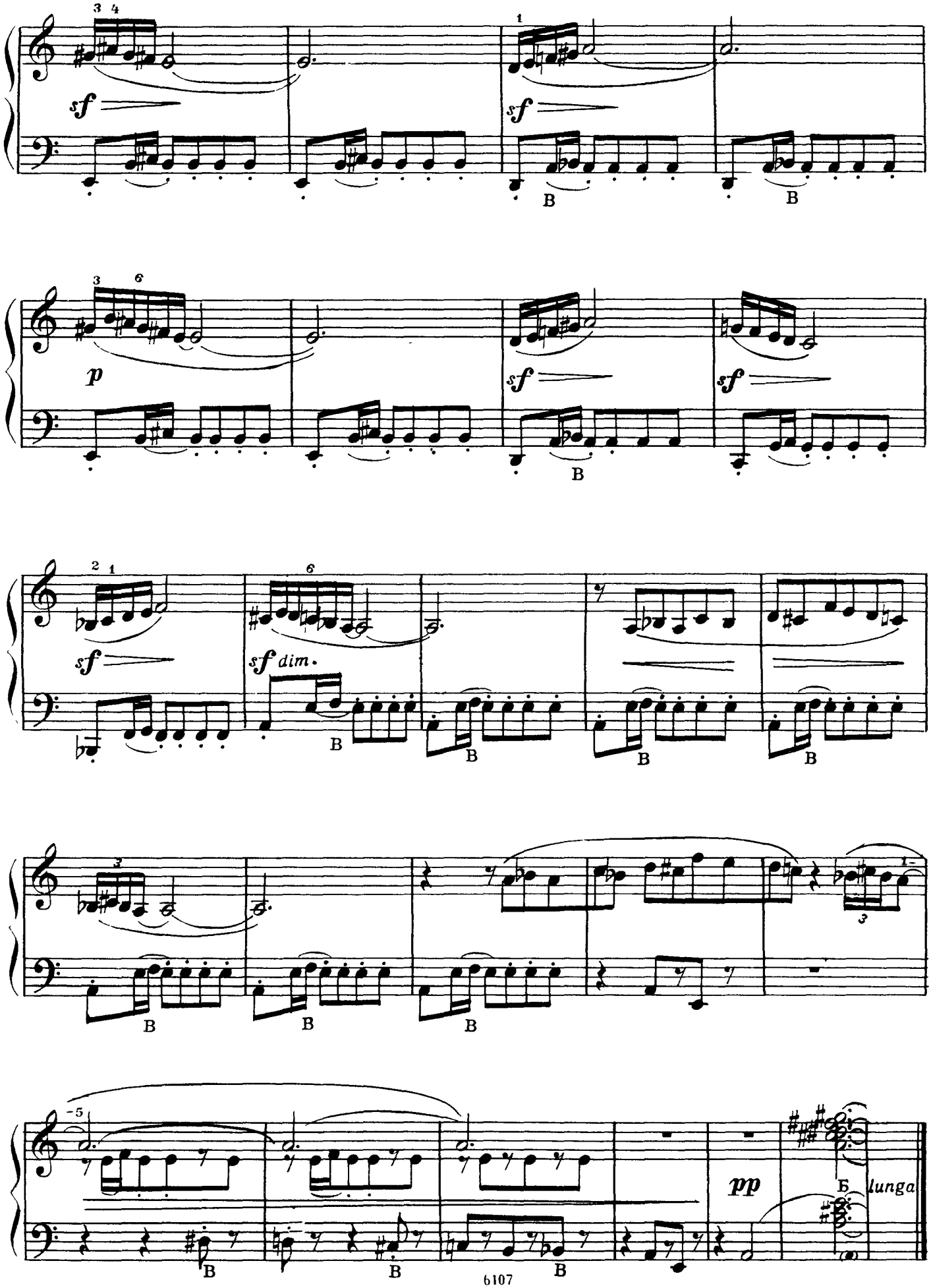
sf
sf
B
B
p
sf
sf
B
sf
sf dim.
B
B
B
B
B
B
B
pp
Б
lunga
B
B
B

БОЛЬШОЙ ПРАЗДНИК

Быстро. Темп марша

М. РЕГЕР

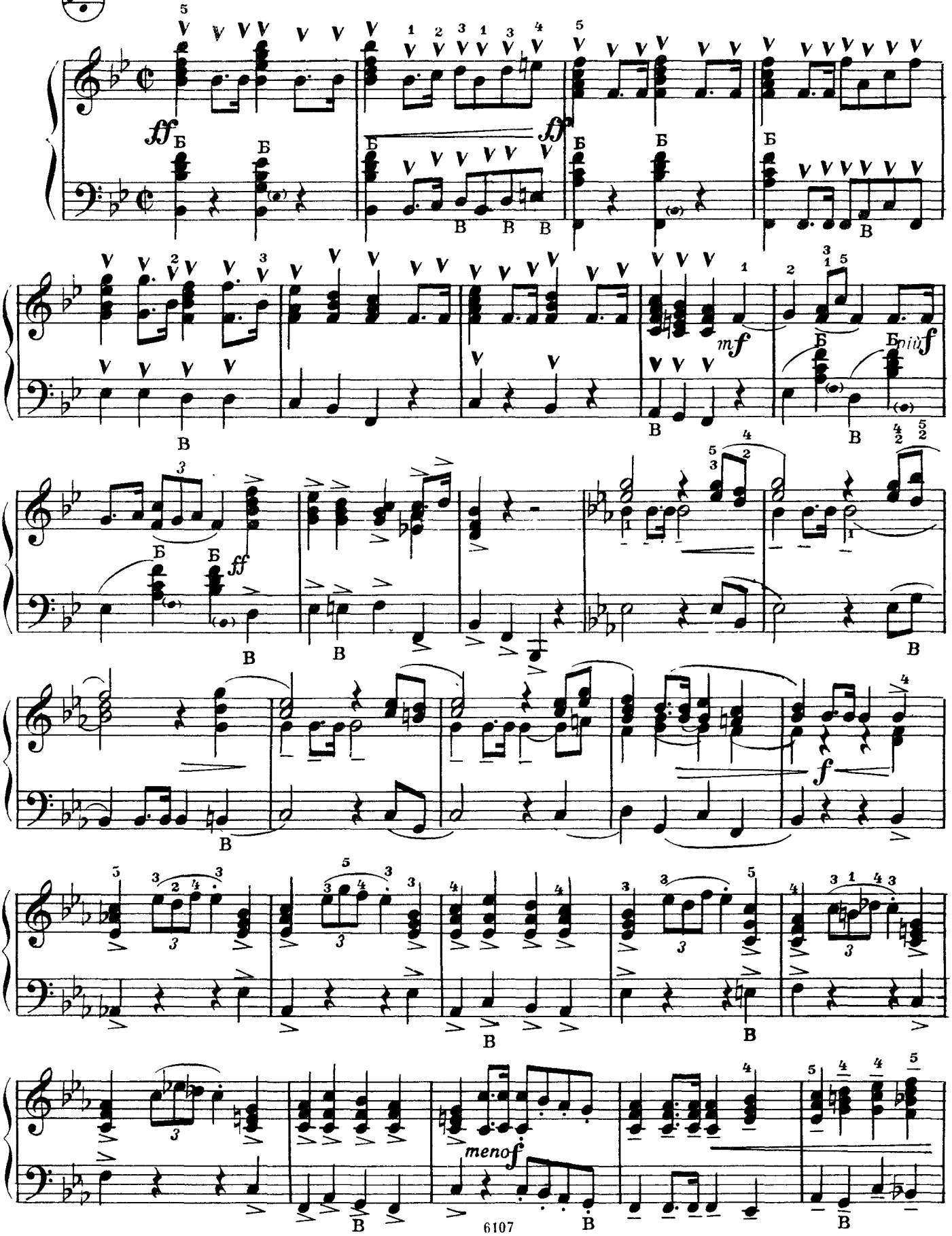

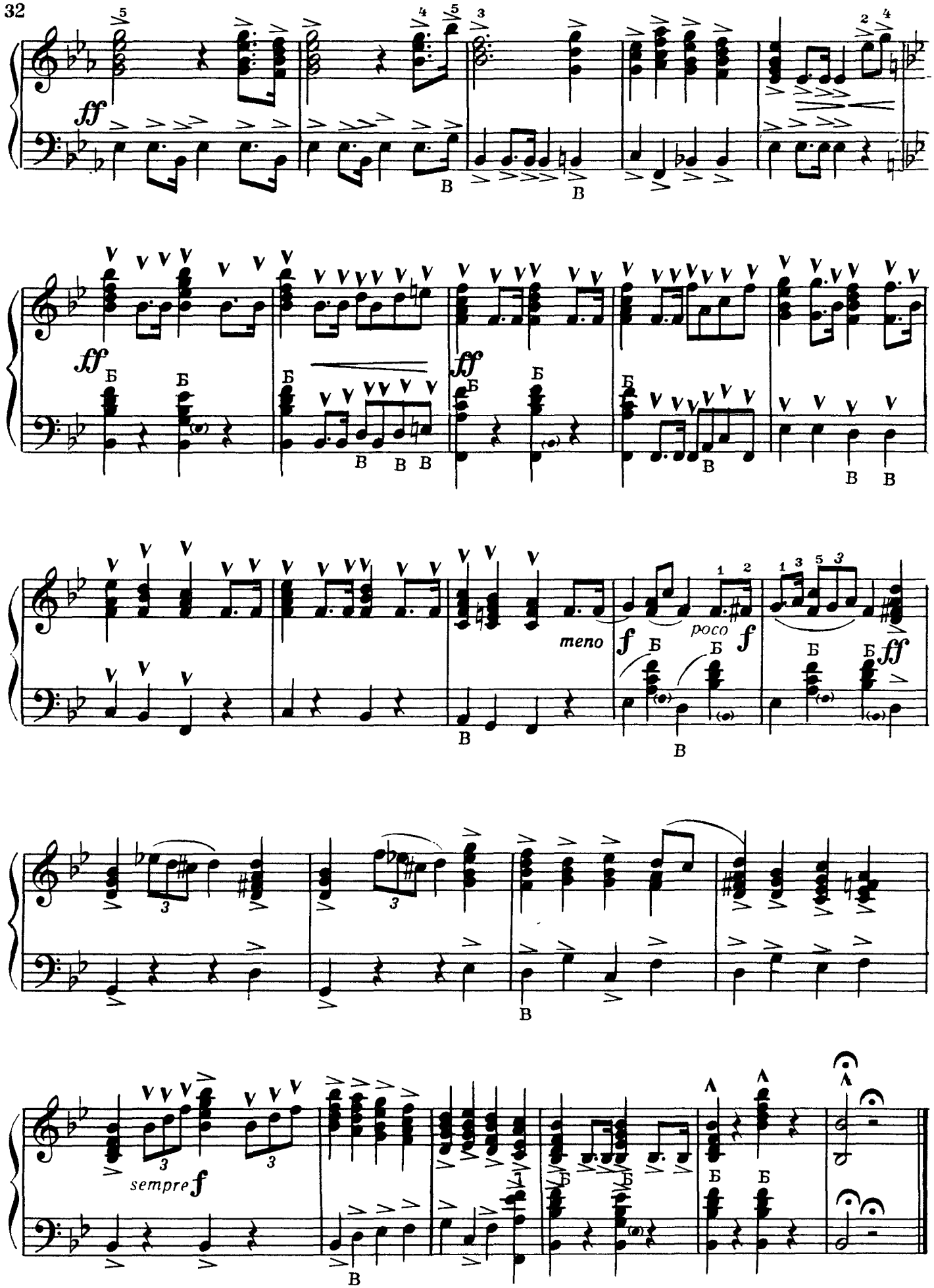
ff
meno
f
poco
ff
sempre f

МАЛЕНЬКИЙ БЕЛЕНЬКИЙ ОСЛИК

Ж. ИБЕР

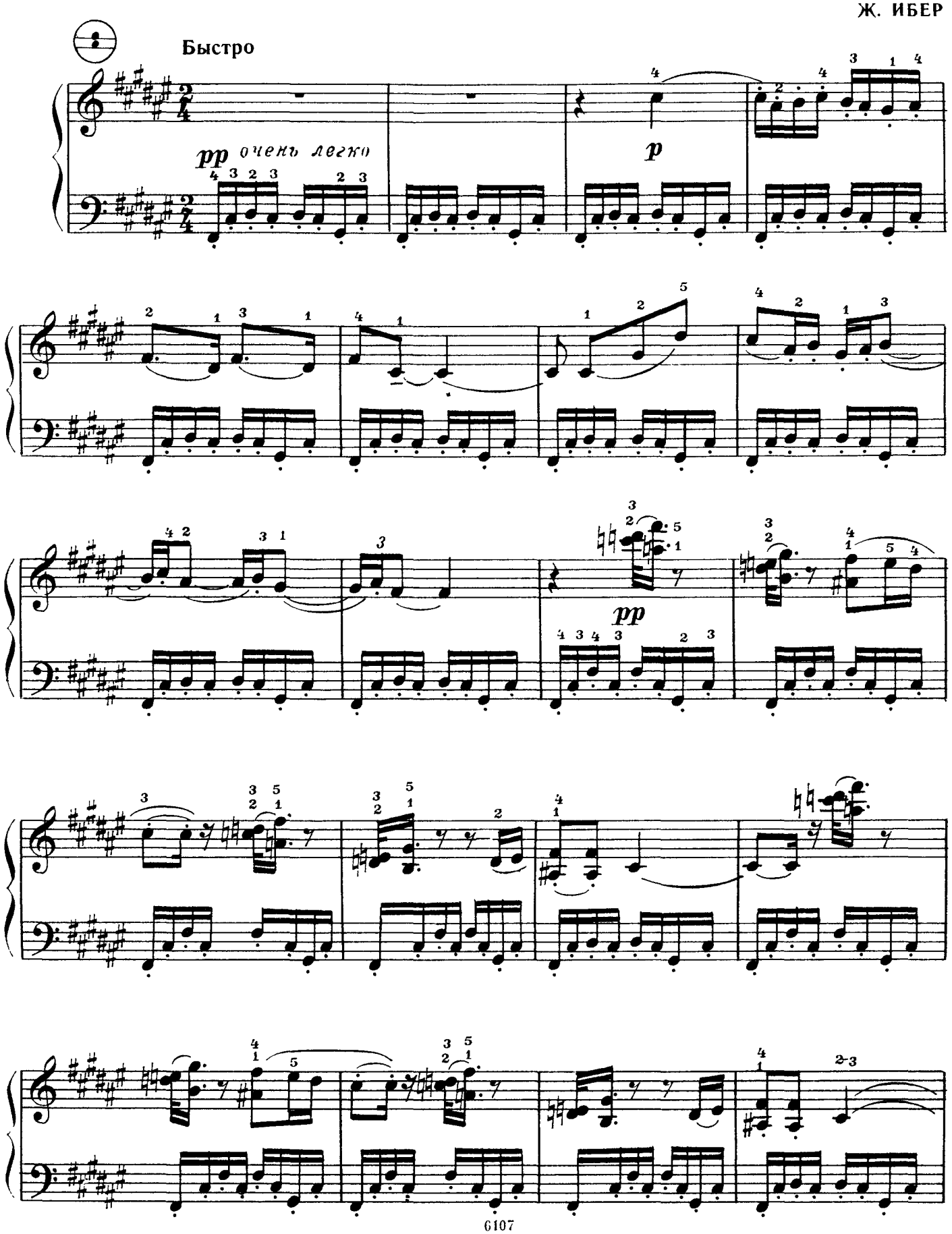

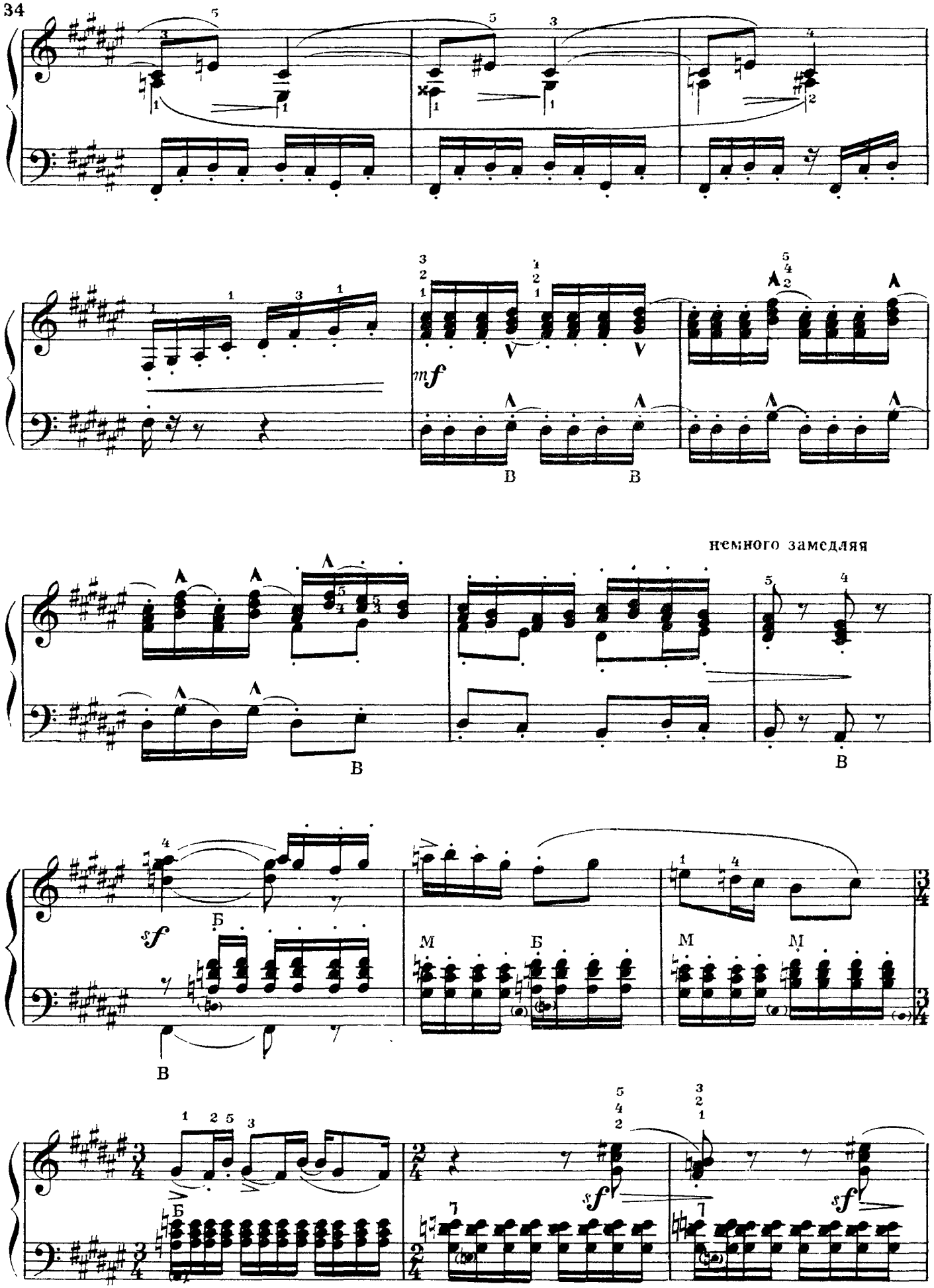
mf
немного замедляя
sf
sf
sf
sf

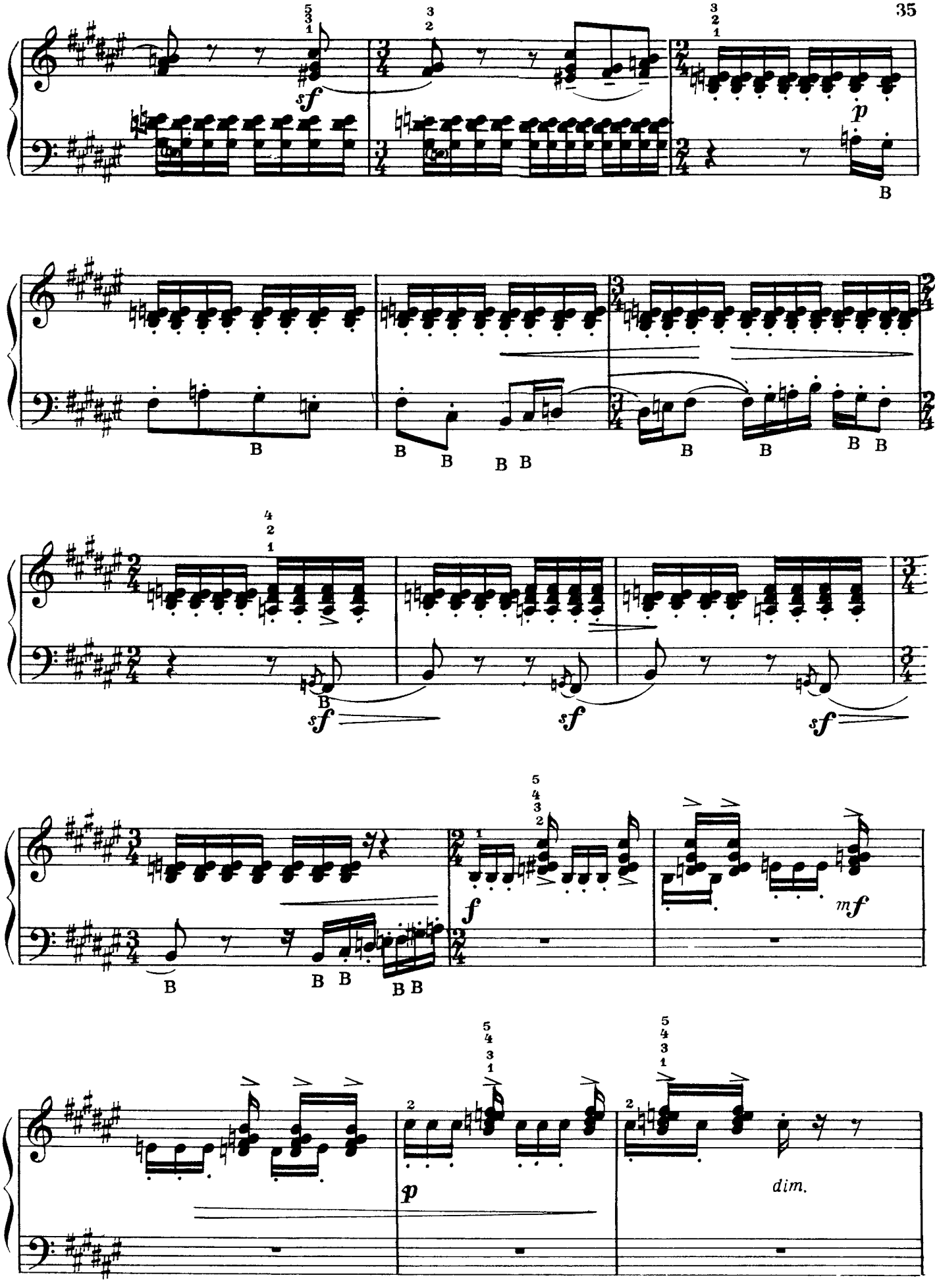
sf
p
B
sf
sf
sf
f
mf
p
dim.

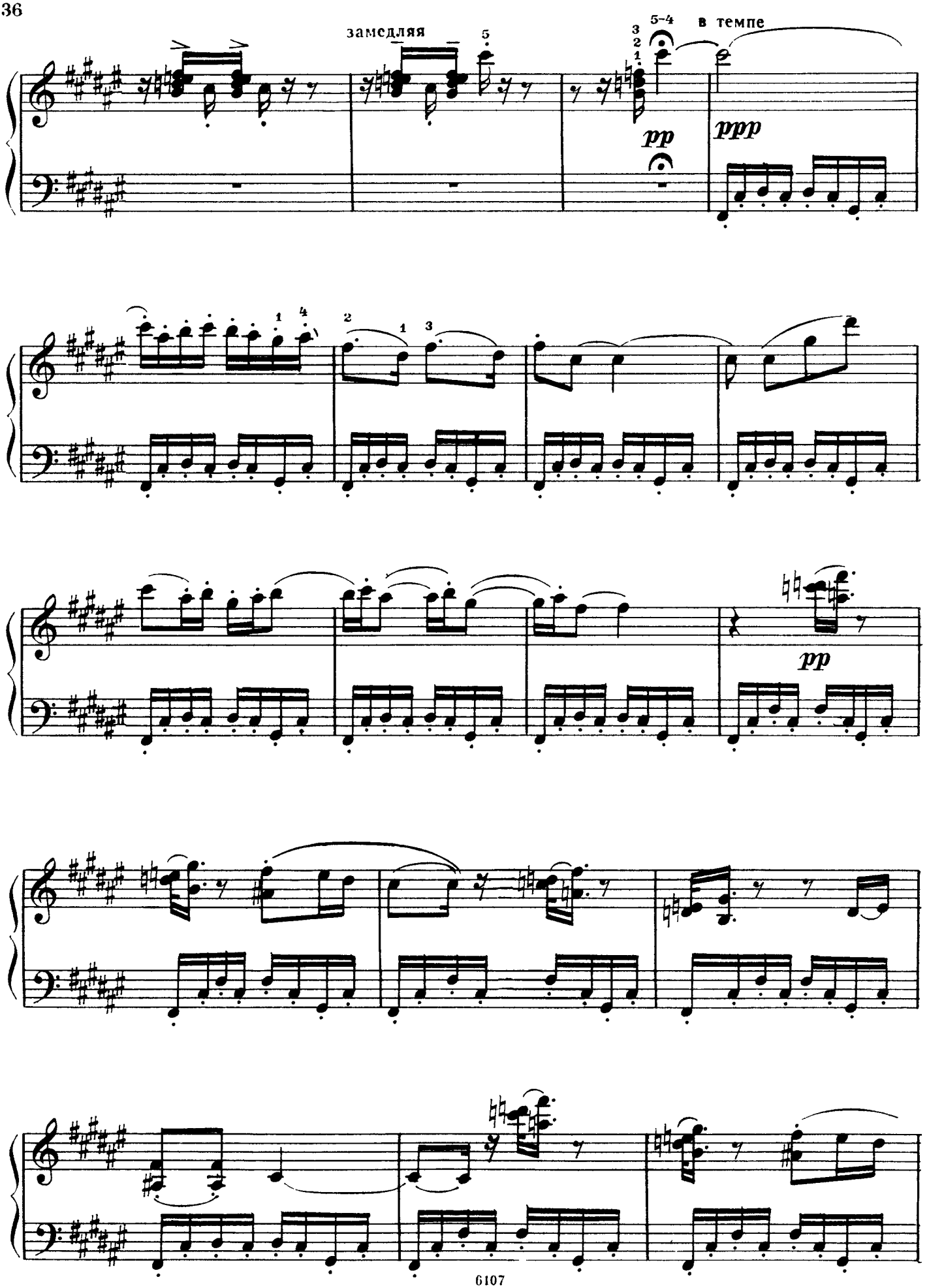
замедляя
5-4
в темпе
pp
ppp
pp

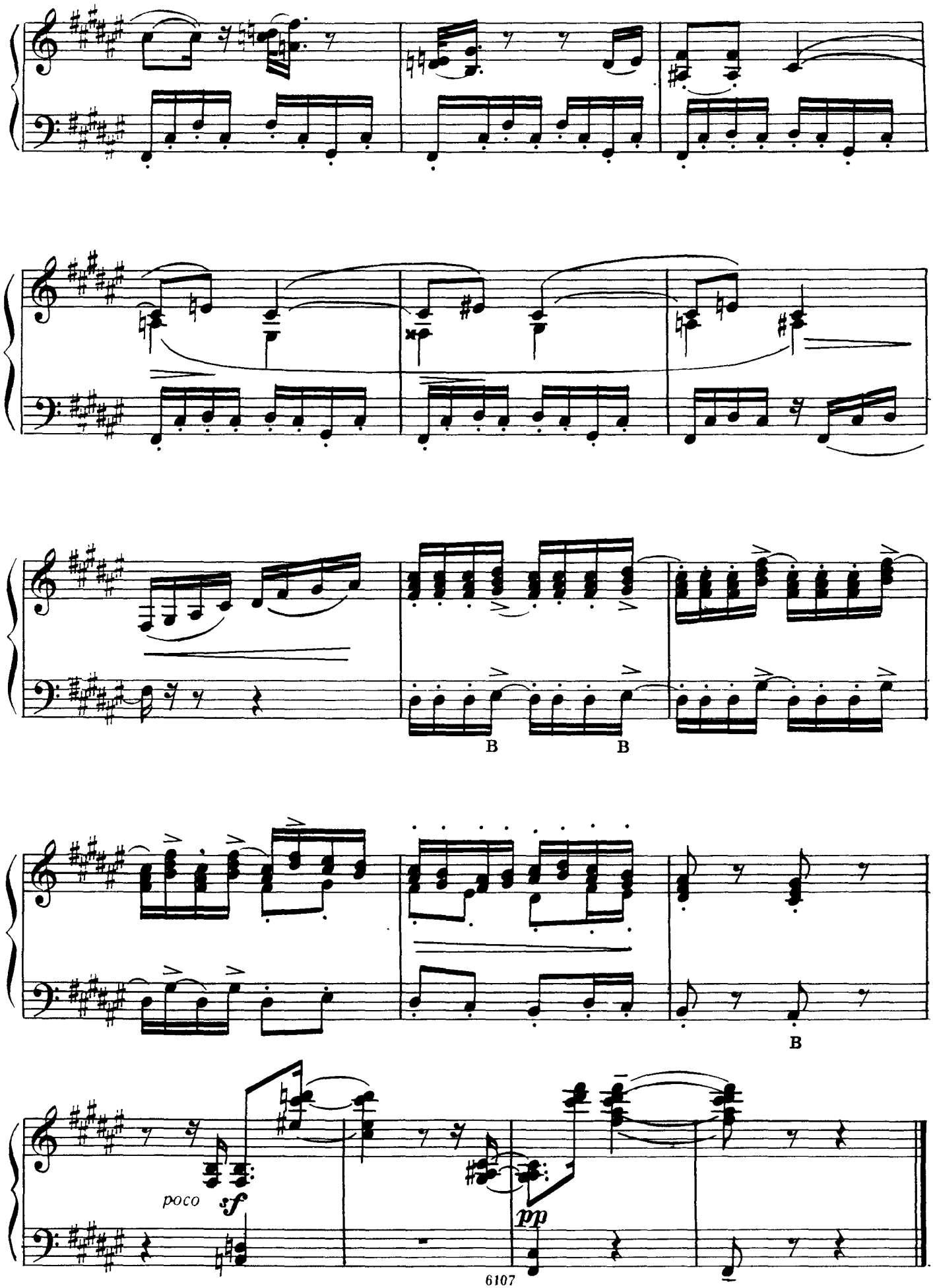
B
B
B
poco
sf
pp

УТЕШЕНИЕ

Ф. ЛИСТ

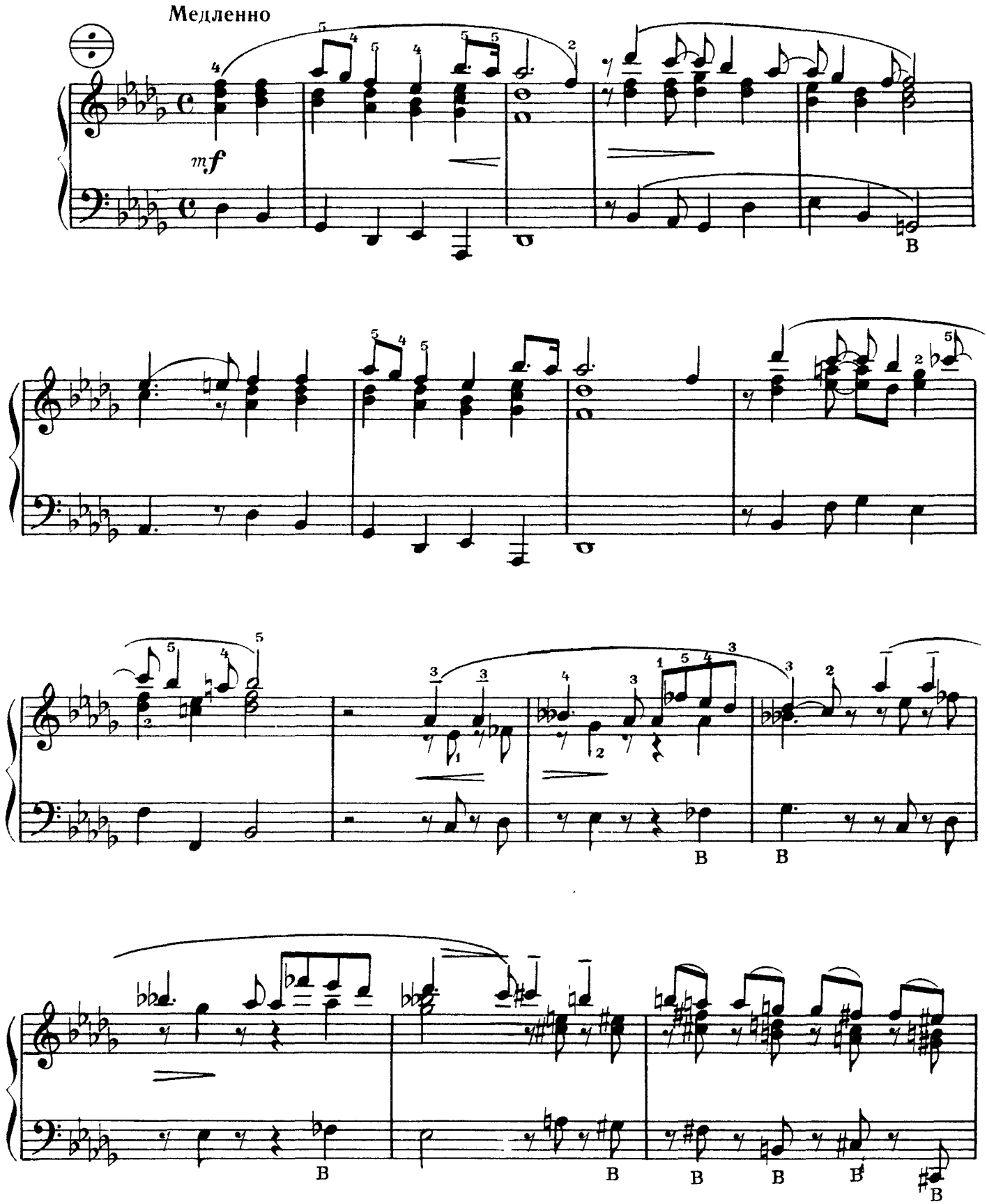

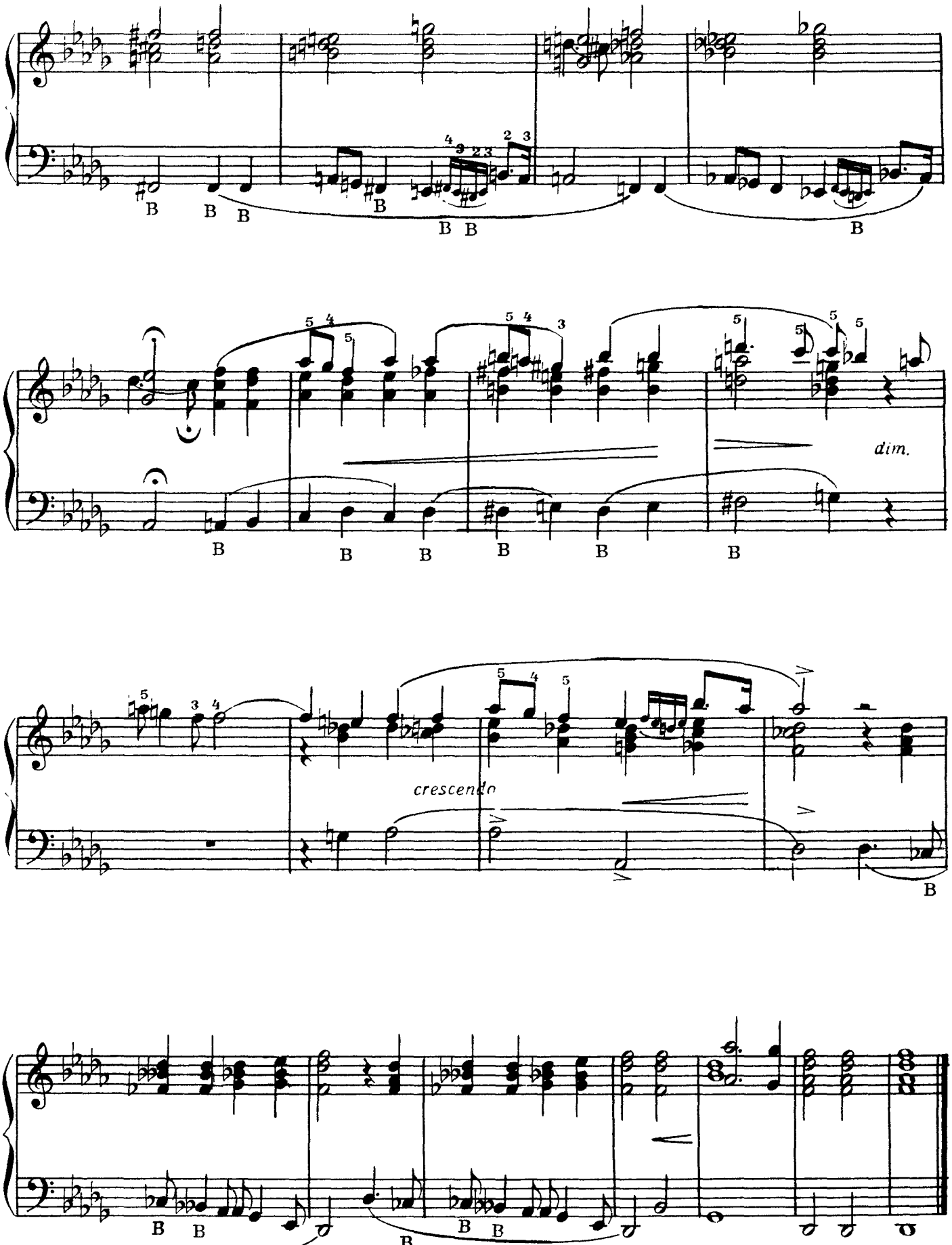
dim.
crescendo

АЛЛЕГРО

В. МОЦАРТ

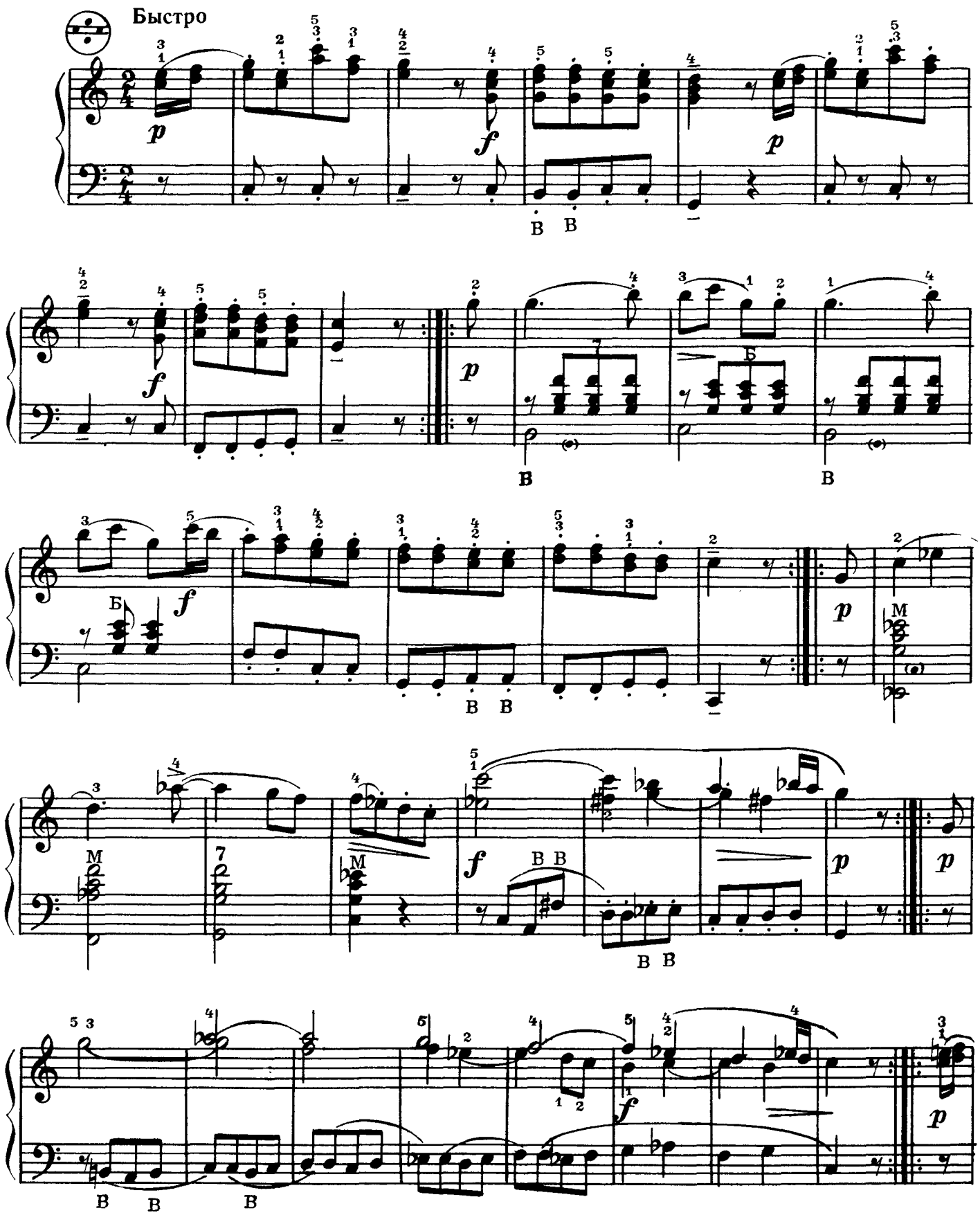

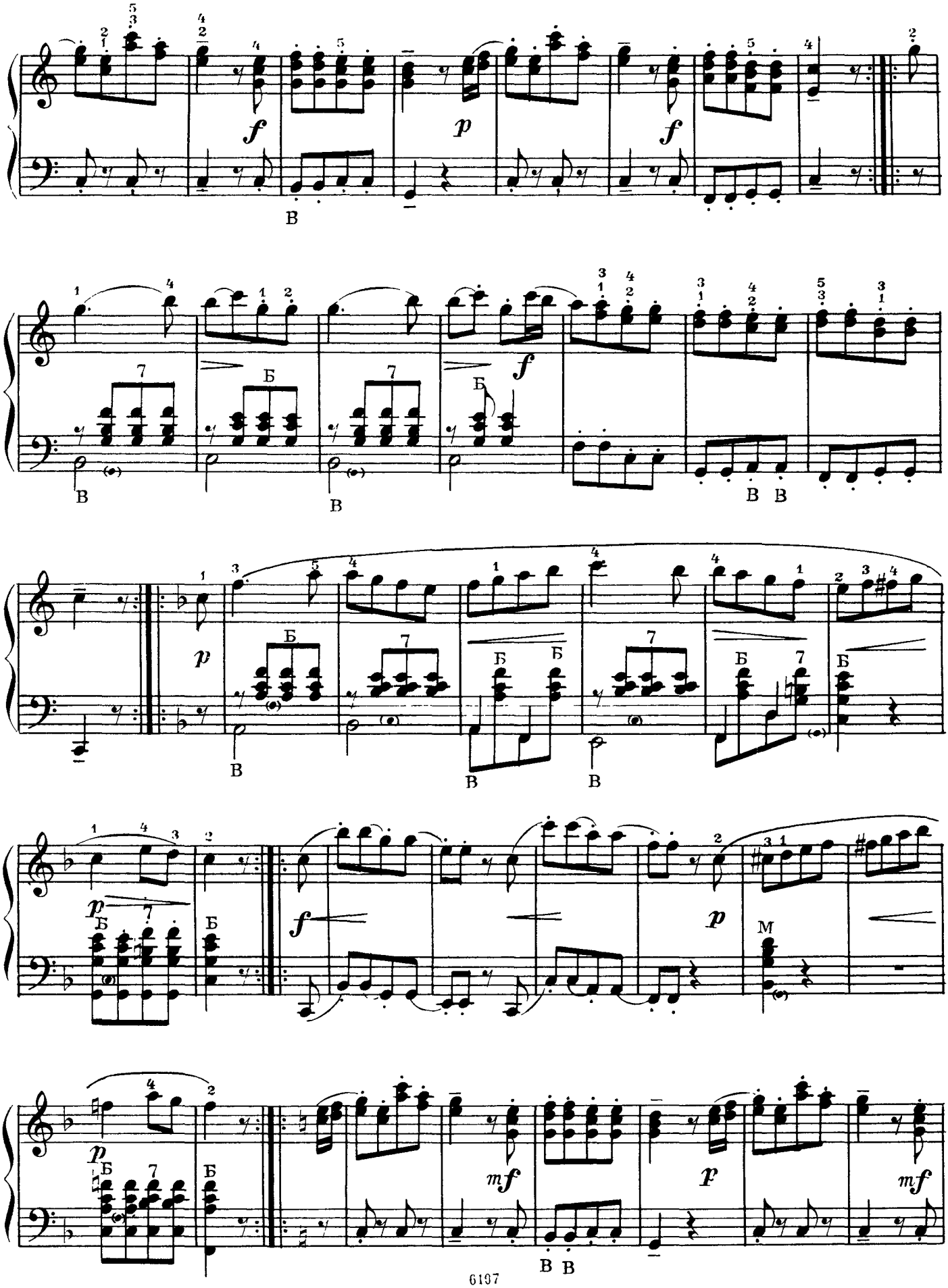

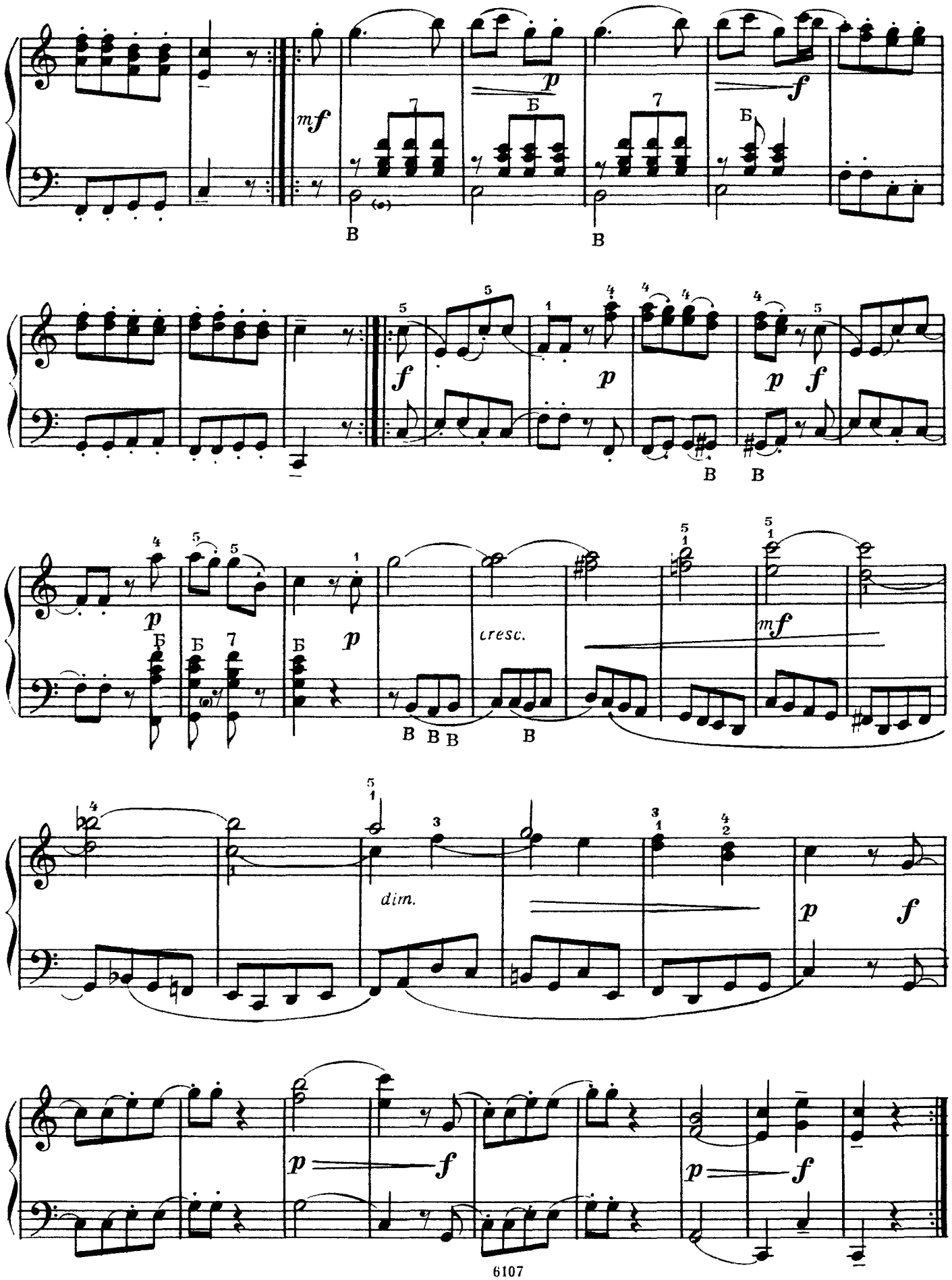
mf
p
Б
f
В
cresc.
dim.

КАПРИЧЧИО

Г. ГЕНДЕЛЬ

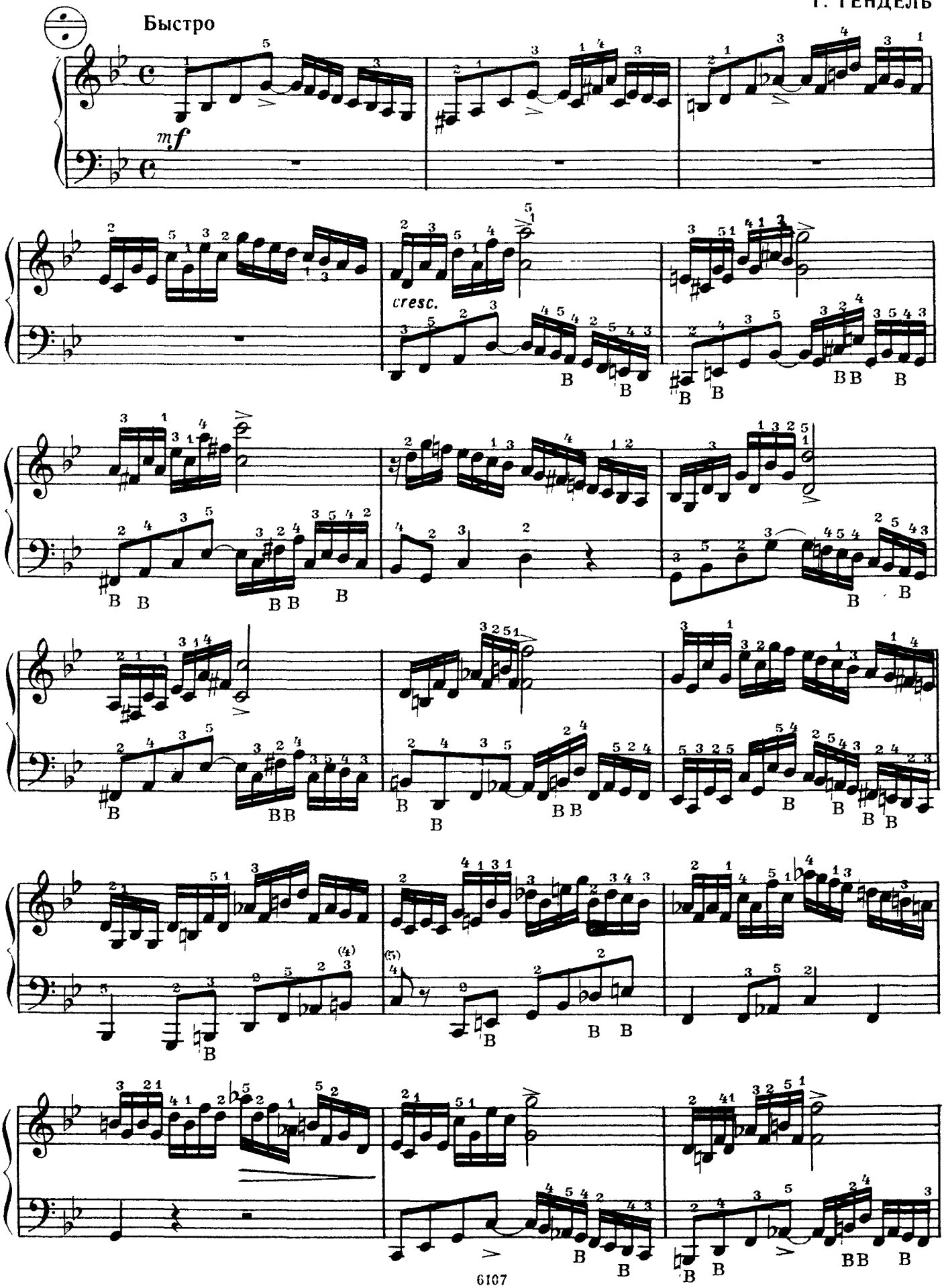

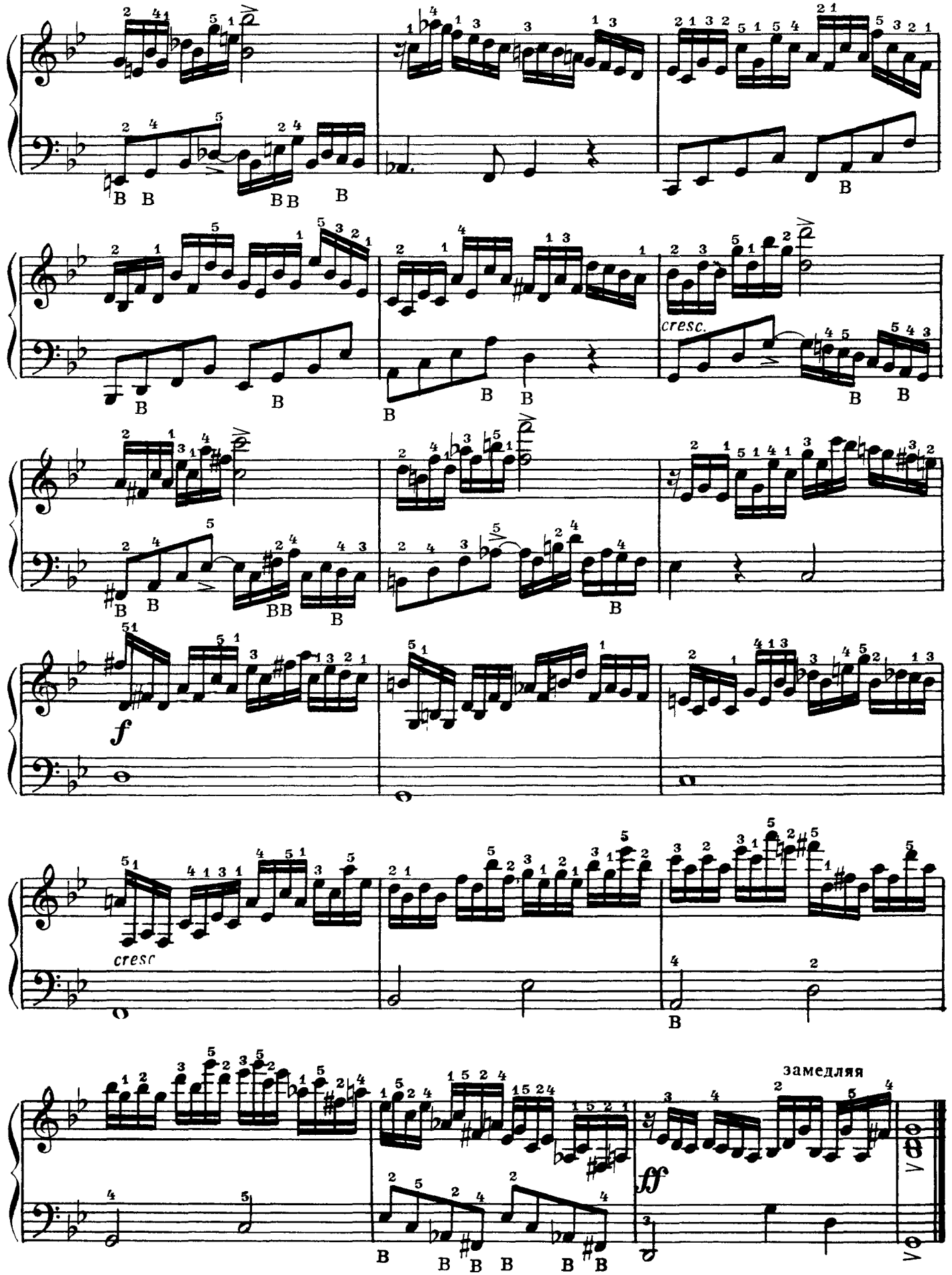
cresc.
f
cresc
замедляя
ff

КАПРИЧЧИО НА ОТЪЕЗД ВОЗЛЮБЛЕННОГО БРАТА

Отрывок

И. С. БАХ

Очень медленно

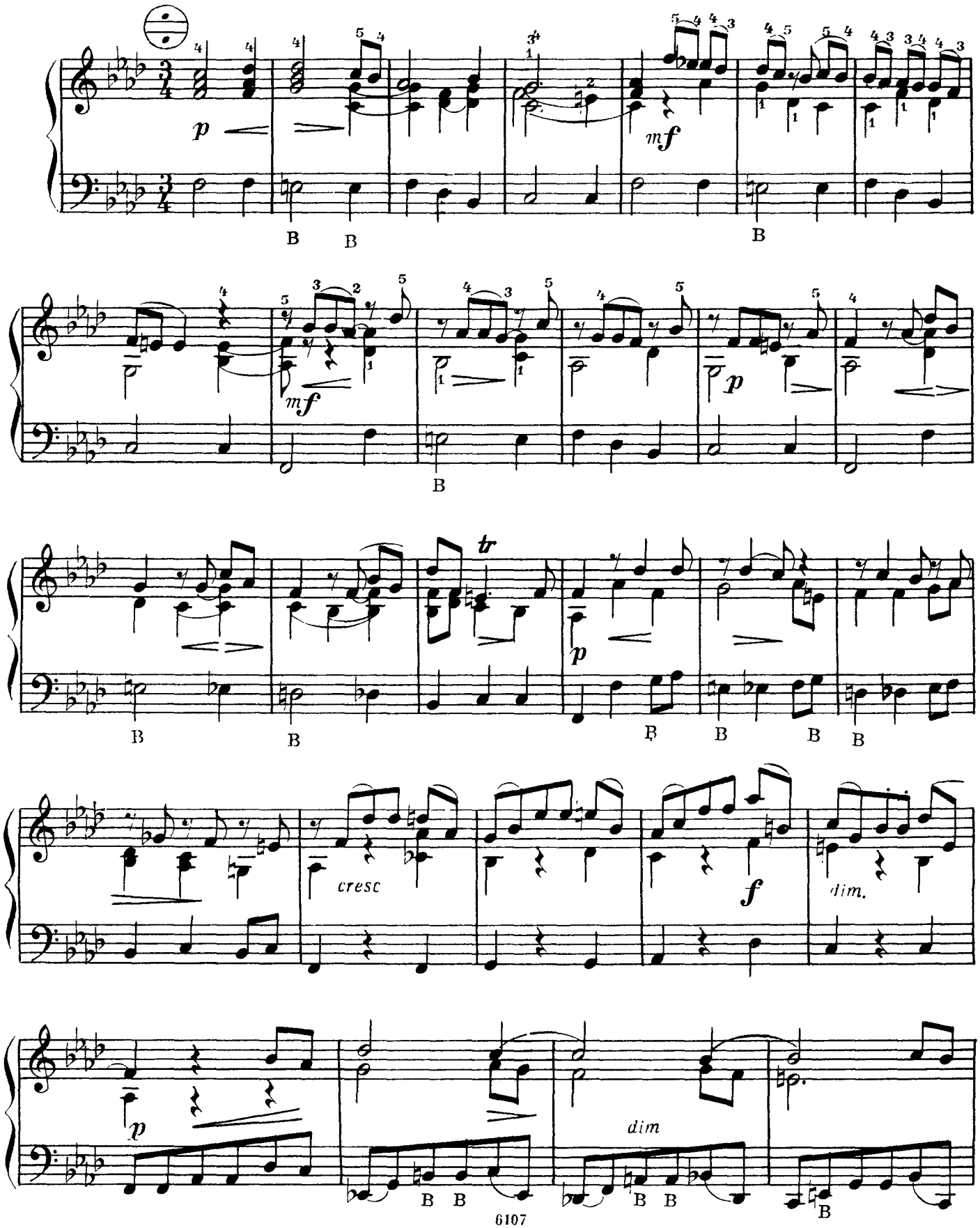

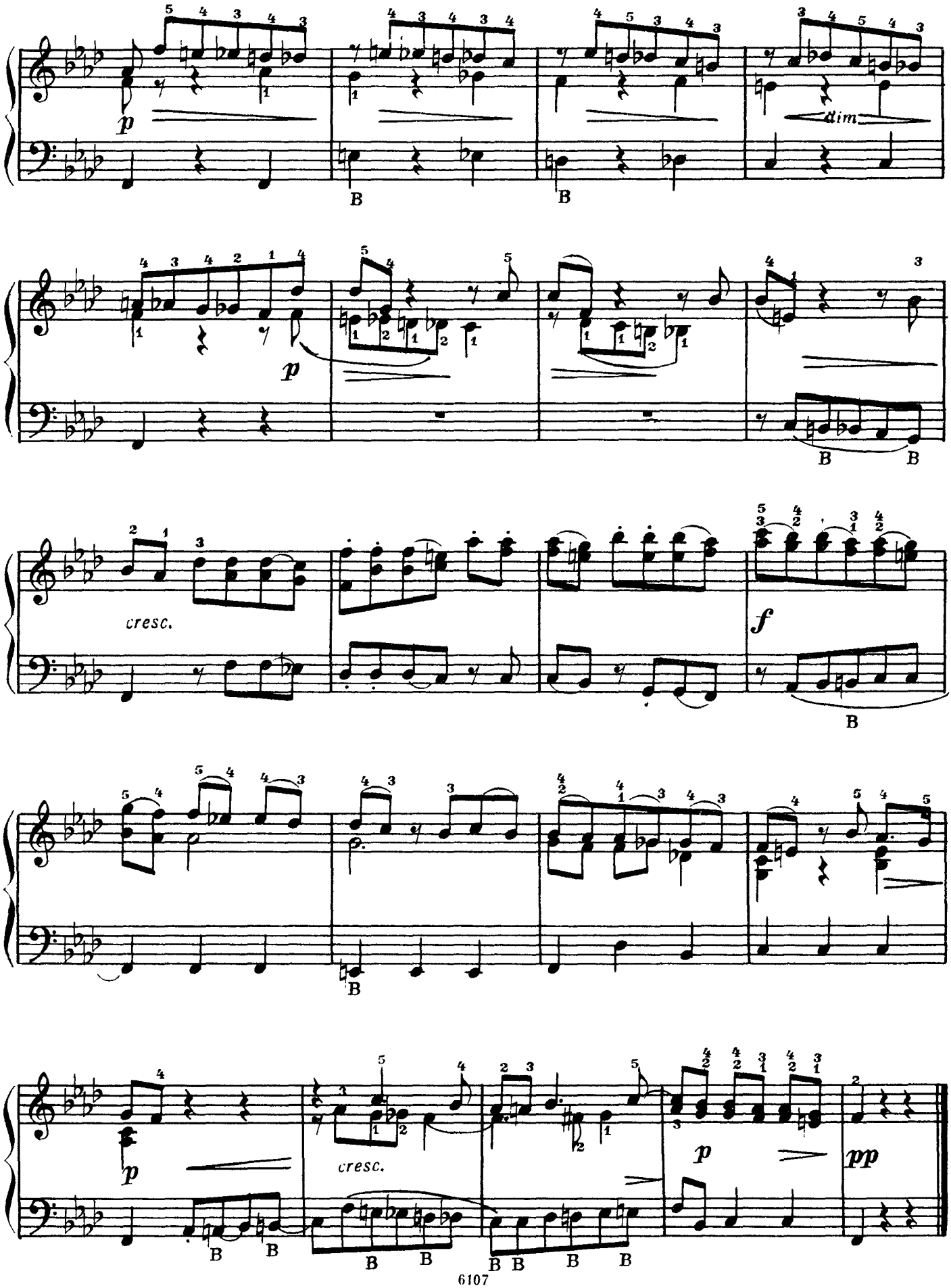
p
dim.
p
cresc.
f
p
cresc.
p
pp

АЛЛЕГРО

И. ГАЙДН

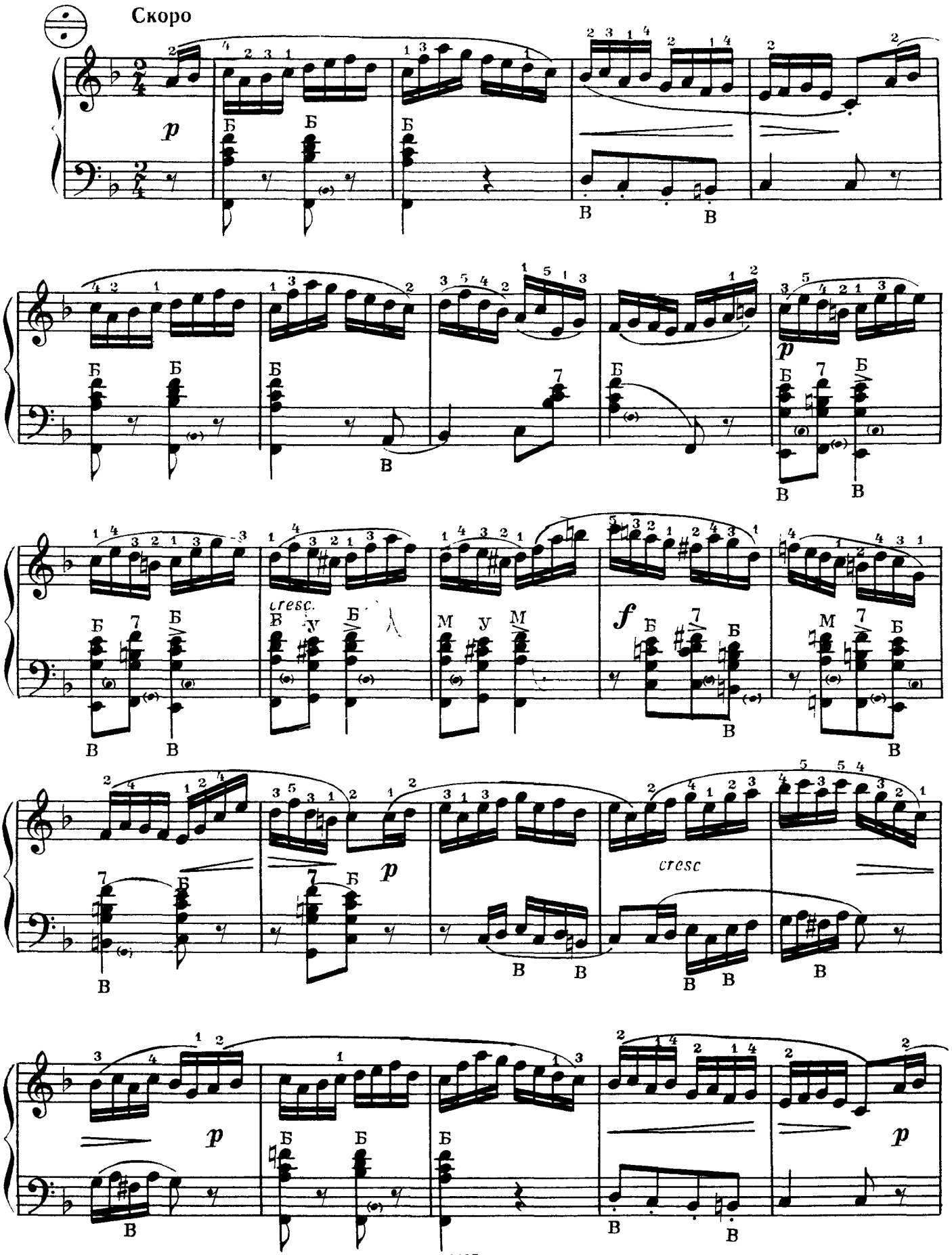

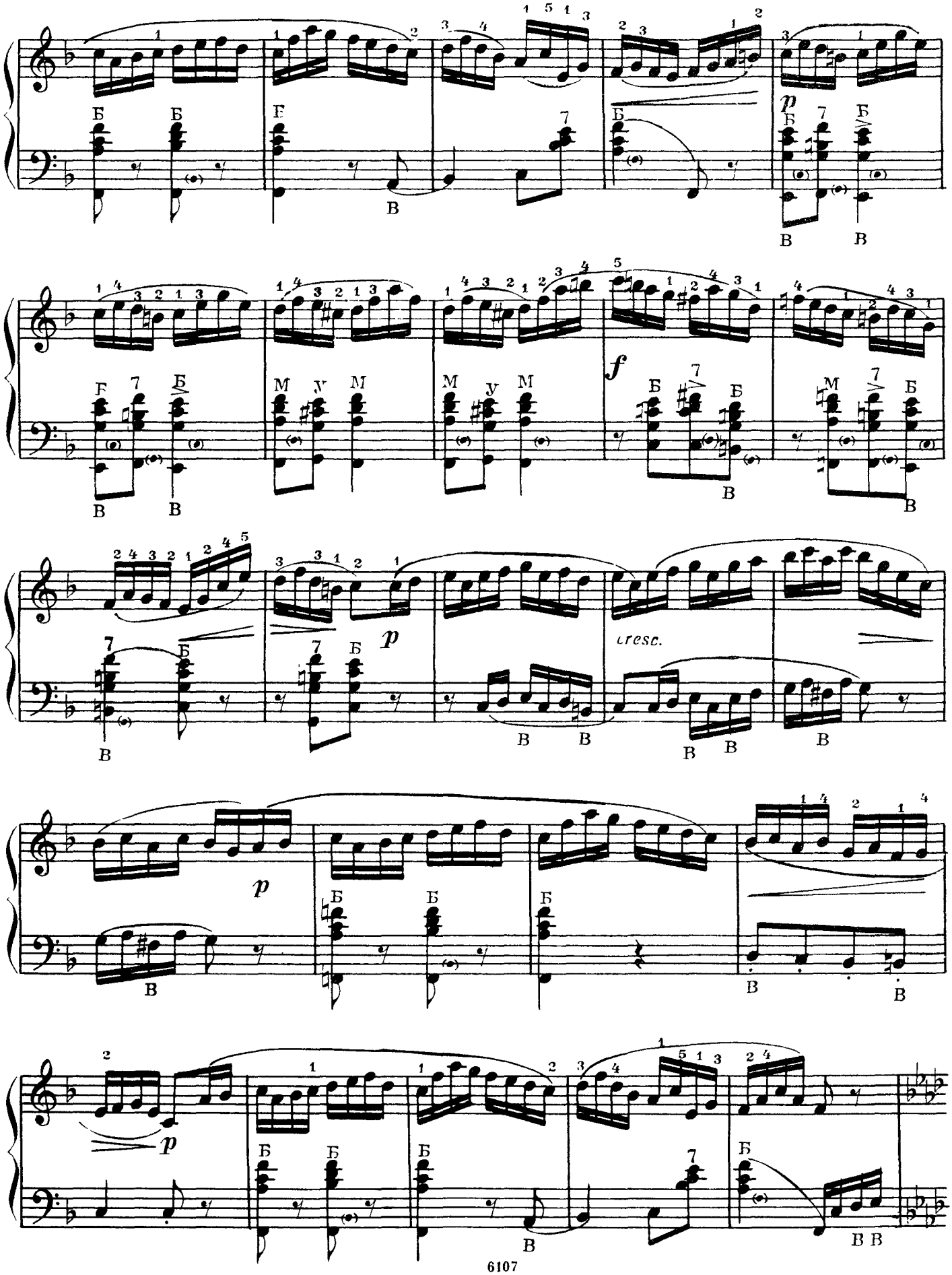
p
f
cresc.
p
p
p

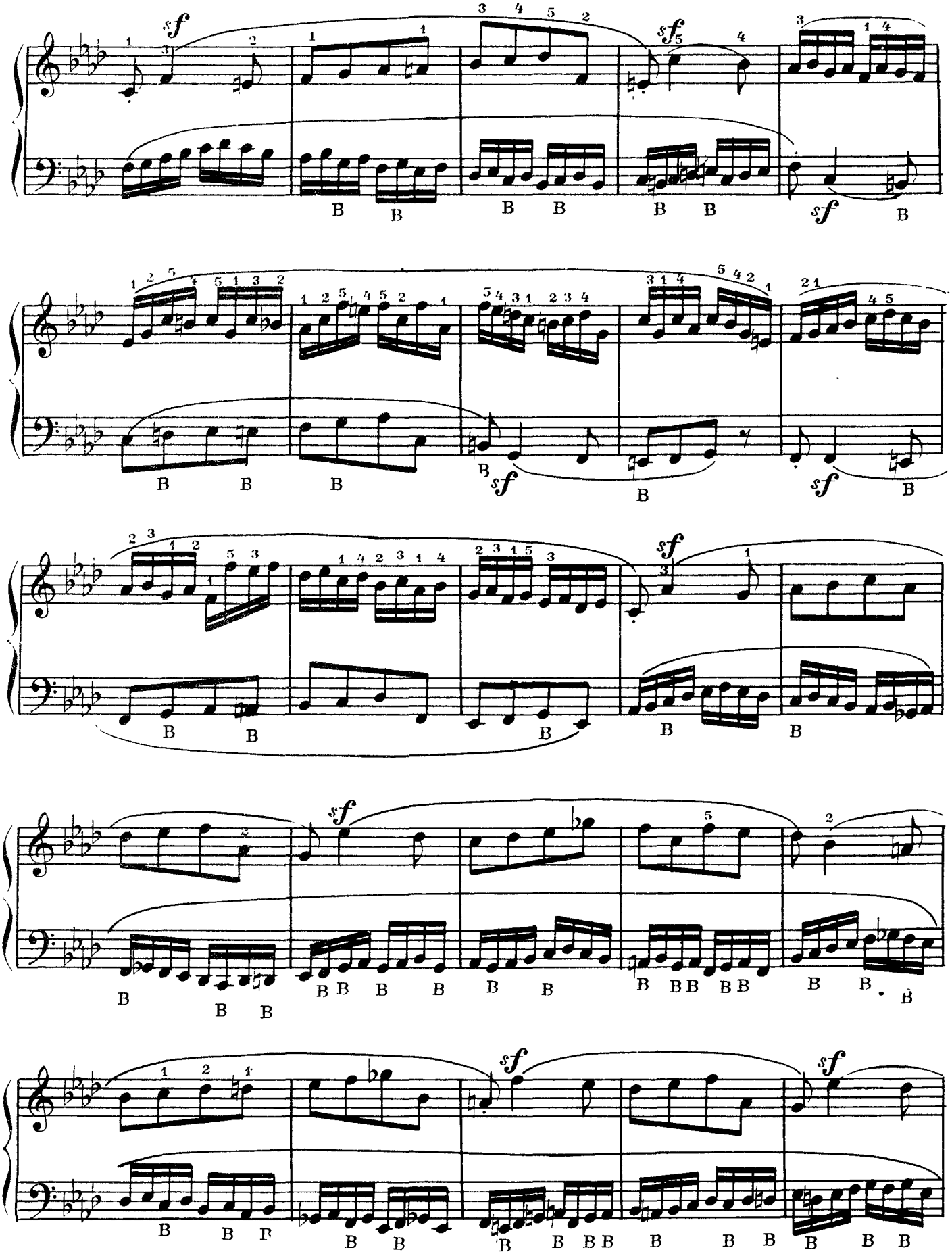

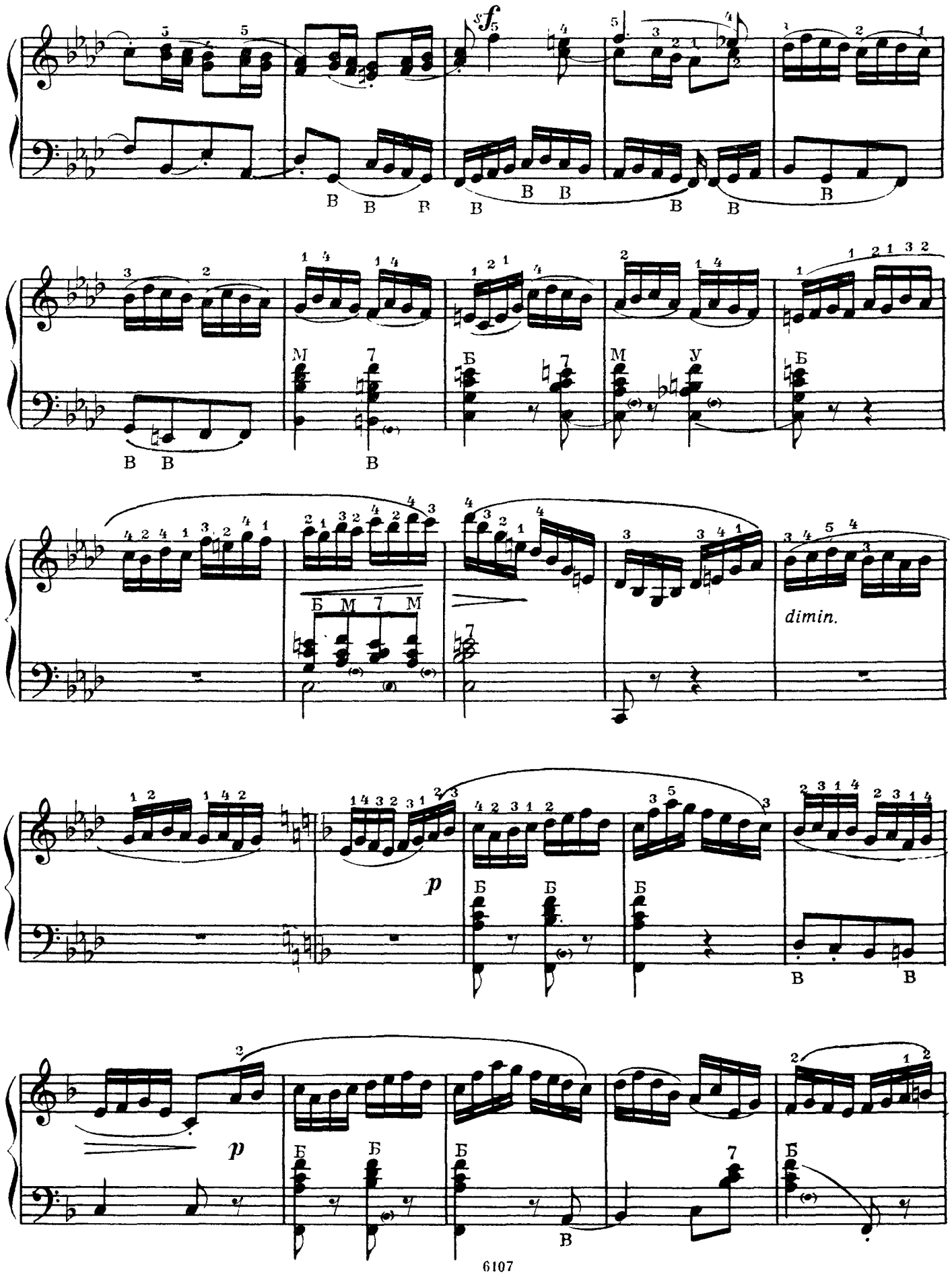
sf
p
dimin.
p

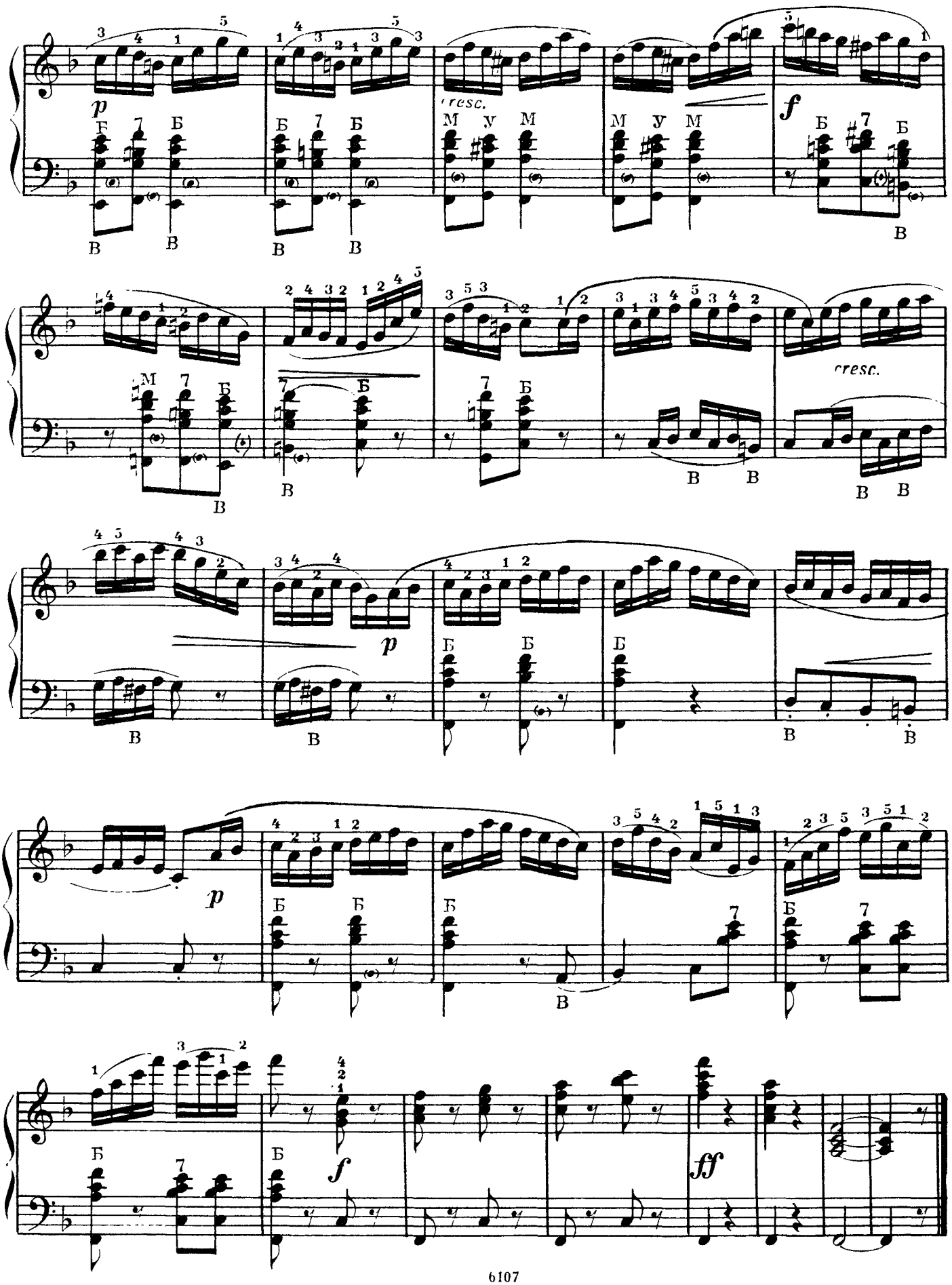
p
cresc.
f
cresc.
p
p
f
ff

СКЕРЦАНДО

Л. БЕТХОВЕН

Умеренно скоро

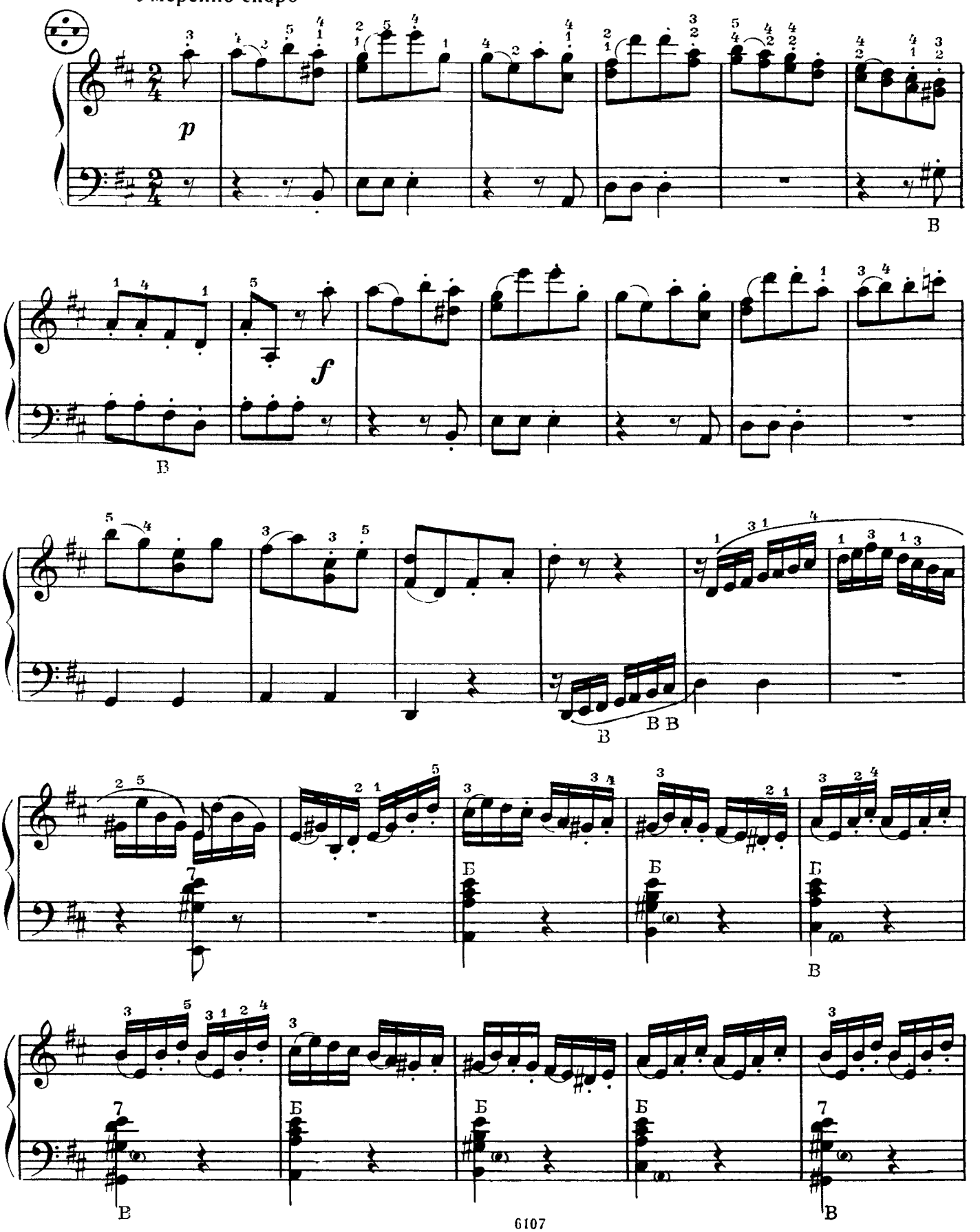

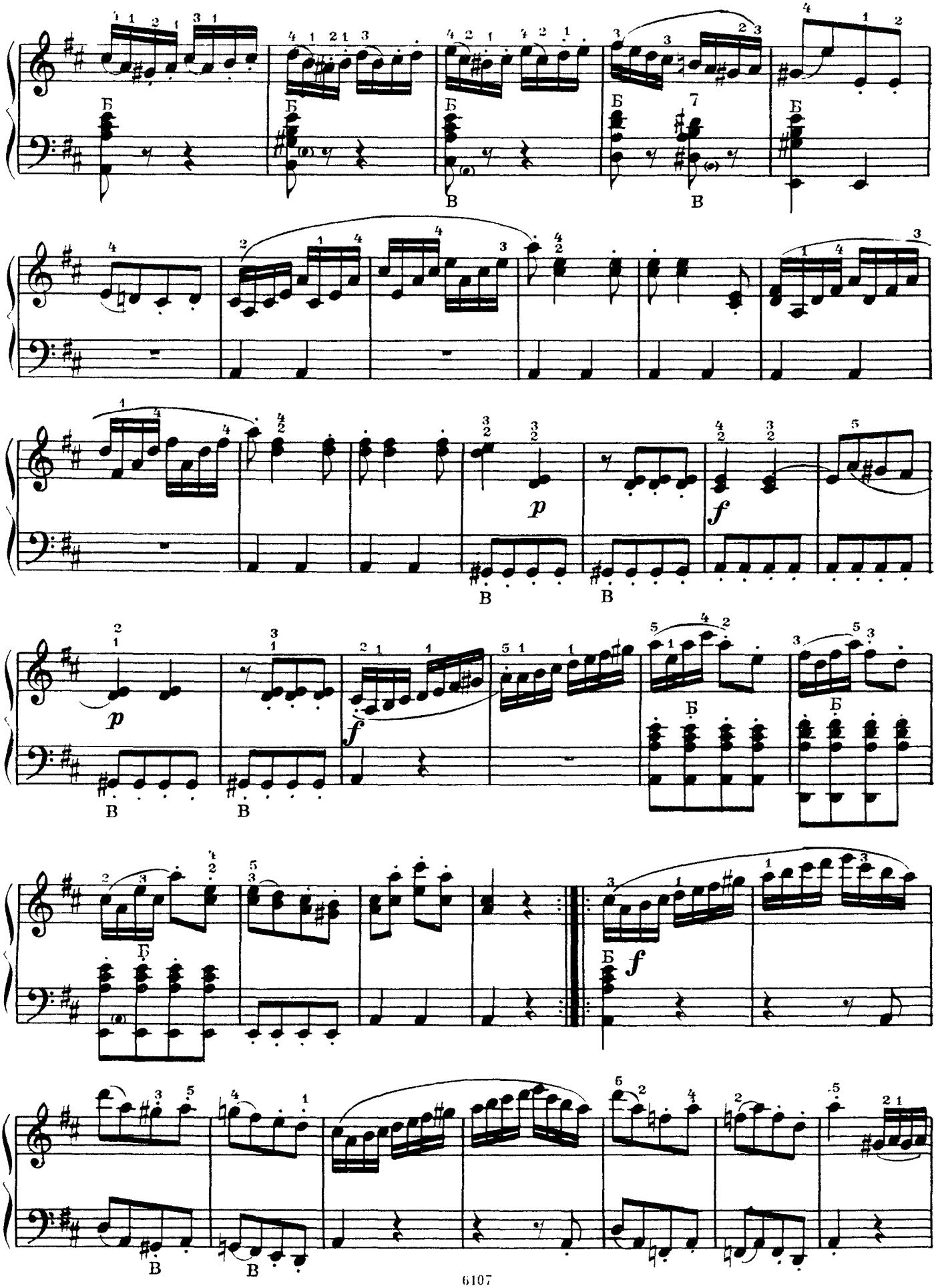
Б
В
p
f

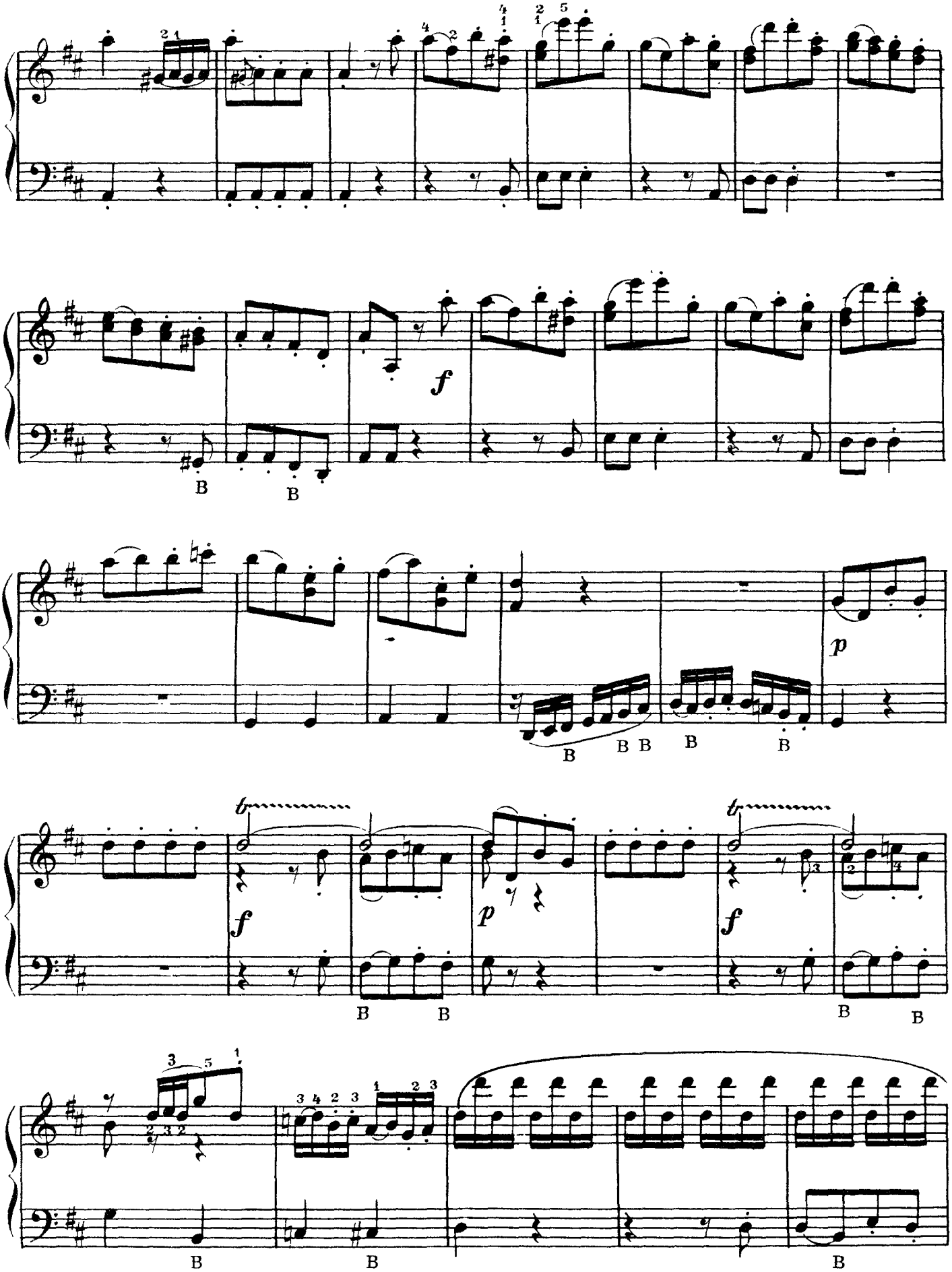
f
p
f
p
f
B

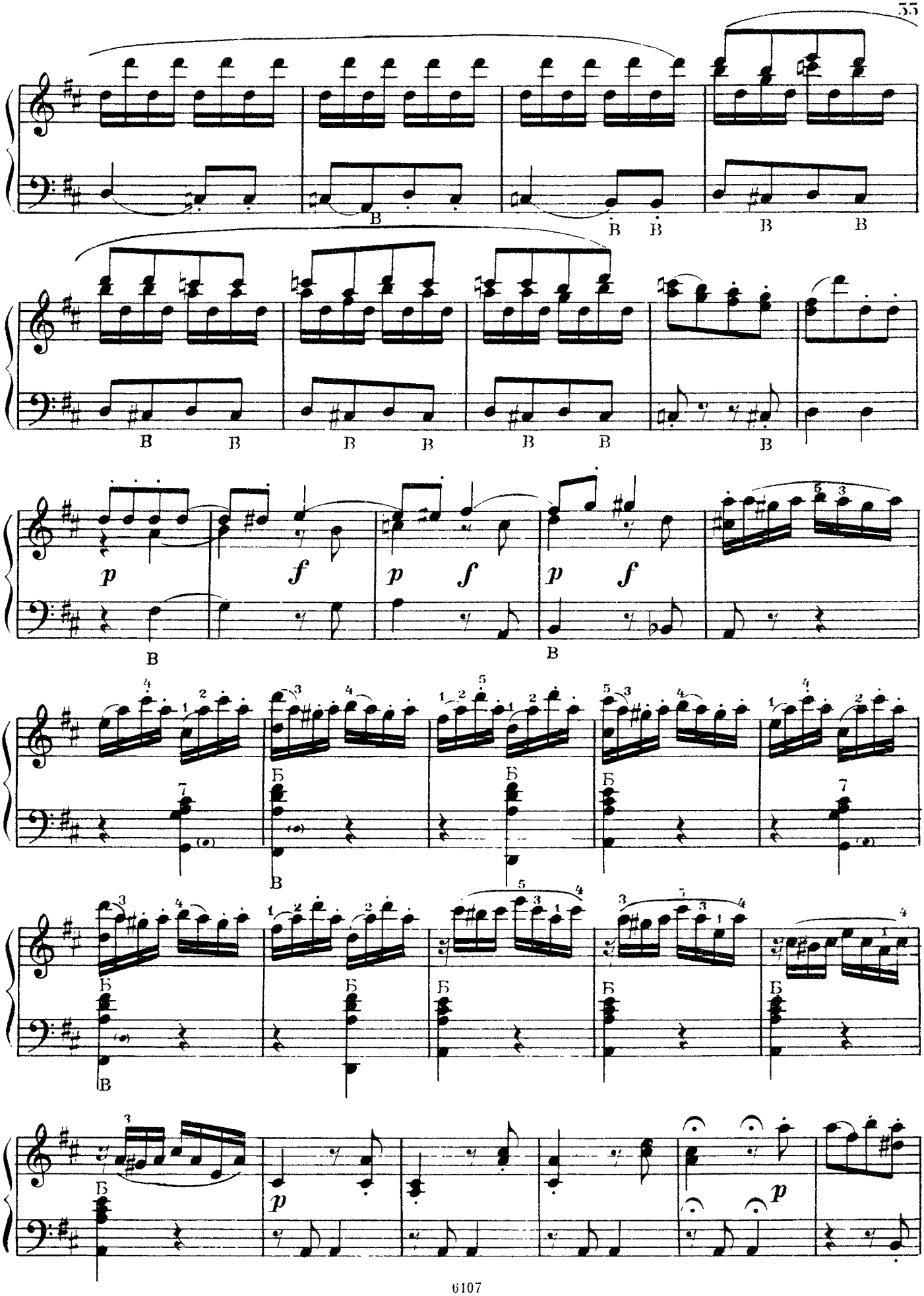
В
Б
p
f

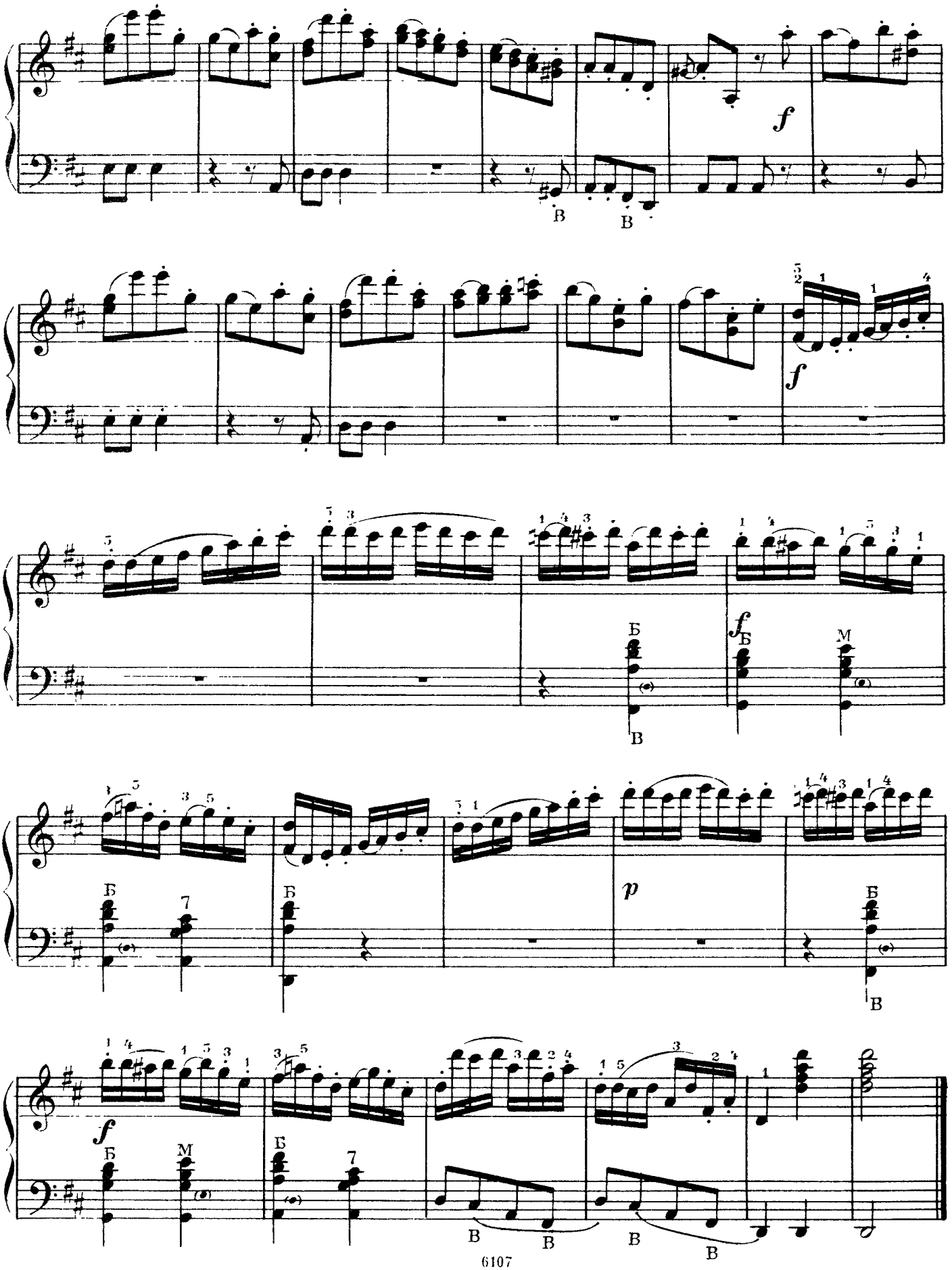
f
В
В
f
Б
f
Б
М
В
Б
Б
7
p
Б
В
f
Б
М
Б
7
В
В
В
В

70 к.

СОДЕРЖАНИЕ

1. *Д. Кабалевский.* Скерцо 2
2. *Н. Мясковский.* Воспоминания 4
3. *А. Хачатурян.* Подражание народному 5
4. *П Лондонов.* Лярго 9
5. *А. Салин.* Рондо 11
6. *О. Звонарев.* Интермеццо 17
7. *М Двилянский.* Этюд-экспромт 21
8. *Б Векслер.* Прелюдия 24
9. *Ц. Франк.* Французская народная песня 28
10. *А. Казелла.* Болеро 29
11. *М. Регер.* Большой праздник 31
12. *Ж. Ибер.* Маленький беленький ослик 33
13. *Ф. Лист.* Утешение 38
14. *В. Моцарт.* Аллегро 40
15. *Г. Гендель.* Каприччио 43
16. *И. С. Бах.* Каприччио на отъезд возлюбленного брата (Отрывок) 45
17. *И. Гайдн.* Аллегро 47
18. *Л. Бетховен.* Скерцандо 52

Переложение №№ 1—3, 9—11, 13—18 — М. Двилянского; № 12 — А. Гаценко

Индекс 9—7—2

ПЕДАГОГИЧЕСКИЙ РЕПЕРТУАР АККОРДЕОНИСТА

для музыкальных училищ

Выпуск 3

Редактор Ю Соловьев Техн редактор В Соловьева
Корректор Д Шевченко

Подписано к печати 3/IV 1969 г Формат бумаги 60×90/8 Печ л 7,0 Уч изд л 7,0
Тираж 5800 экз Изд. № 6197 Т п. 69 г № 509 Зак 839 Цена 70к. Бум л № 1

Издательство «Музыка», Москва Неглинная ул., 14

Московская типография № 17 Главполиграфпрома Комитета по печати при Совете Министров СССР, ул Цветок, 18